Continue

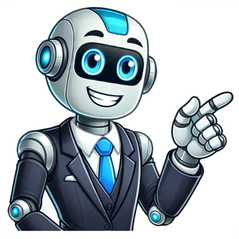

Pallets: o que é, tipos e vantagens A utilização de pallets nos armazéns desempenha um papel crucial na otimização da logística e no armazenamento de diversos produtos. Essenciais para a movimentação, estocagem e organização de mercadorias, os pallets são componentes fundamentais em qualquer operação de logística eficiente. Neste artigo, abordaremos os diferentes tipos de pallets, suas vantagens e como integrá-los aos sistemas de armazenagem de forma eficaz. Palavras-chave como "estrutura de armazenagem porta paletes" e "logística reversa de paletes" serão exploradas para fornecer uma visão abrangente sobre as melhores práticas e inovações no setor. Com foco nas necessidades de profissionais e empresas de armazenamento e logística, apresentaremos informações detalhadas e práticas para melhorar a eficiência operacional e a gestão dos recursos no armazém. Tipos de Pallets Os pallets são essenciais para a movimentação e armazenamento de mercadorias em armazéns. A escolha do tipo certo de pallet pode impactar significativamente a eficiência das operações logísticas. Neste tópico, exploraremos os principais tipos de pallets, suas vantagens e desvantagens. Vantagens dos Pallets de Madeira Os pallets de madeira são os mais utilizados no setor de logística devido ao seu custo-benefício. Eles são relativamente baratos, fáceis de encontrar e simples de reparar. Algumas das vantagens dos pallets de madeira incluem: Custo Econômico: Em comparação com outros materiais, os pallets de madeira são mais acessíveis, o que é uma grande vantagem para empresas que necessitam de grandes quantidades. Facilidade de Reparo: Pallets de madeira podem ser facilmente reparados com ferramentas básicas, prolongando sua vida útil. Customização: É possível fabricar pallets de madeira em diferentes tamanhos e configurações para atender a necessidades específicas. Vantagens dos Pallets de Plástico Os pallets de plástico estão ganhando popularidade devido à sua durabilidade e resistência. Eles são ideais para indústrias que exigem um alto padrão de higiene e limpeza. Algumas das vantagens dos pallets de plástico incluem: Durabilidade: Pallets de plástico são mais resistentes a impactos e não sofrem danos por umidade, pragas ou mofo. Higiene: São fáceis de limpar e desinfetar, tornando-os ideais para a indústria alimentícia e farmacêutica. Sustentabilidade: Muitos pallets de plástico são fabricados a partir de materiais reciclados e podem ser reciclados novamente, contribuindo para práticas sustentáveis. Pallets Especiais Além dos pallets tradicionais de madeira e plástico, existem pallets especiais que desempenham papéis específicos em operações logísticas. Esses pallets são projetados para atender a necessidades particulares, como proteção adicional de produtos e requisitos rigorosos de segurança alimentar. Neste tópico, exploraremos os principais tipos de pallets especiais, destacando suas características e aplicações para maximizar a eficiência e segurança no armazém. Pallets Gaiola Os pallets gaiola são projetados para armazenar produtos que precisam de proteção adicional durante o transporte e o armazenamento. Eles são frequentemente utilizados em setores como o automotivo e o de eletrônicos. Vantagens dos pallets gaiola incluem: Proteção Adicional: Estrutura metálica que protege os produtos contra danos físicos. Empilhamento Seguro: Permitem empilhamento seguro de mercadorias, otimizando o espaço de armazenamento. Pallets para Armazenamento de Alimentos Os pallets utilizados para armazenamento de alimentos são fabricados com materiais que atendem às normas de segurança alimentar. Eles garantem que os produtos alimentícios não sejam contaminados. Vantagens incluem: Segurança Alimentar: Fabricados com materiais seguros e não-tóxicos, evitam a contaminação dos alimentos. Facilidade de Limpeza: Projetados para serem facilmente laváveis e desinfetáveis, garantindo alta higiene. Explorar os diferentes tipos de pallets e suas aplicações específicas ajuda as empresas a escolherem a melhor opção para suas necessidades logísticas, garantindo eficiência, segurança e sustentabilidade em suas operações. Estruturas de Armazenagem As estruturas de armazenagem são fundamentais para maximizar o uso do espaço disponível e facilitar o acesso aos pallets. Neste tópico, abordaremos os principais sistemas de armazenagem e as melhores práticas para o armazenamento de pallets vazios. Estrutura de Armazenagem Porta Paletes Os sistemas porta paletes são amplamente utilizados em armazéns devido à sua versatilidade e capacidade de armazenamento. Eles permitem um acesso fácil e rápido aos pallets, tornando as operações mais eficientes. Algumas características e vantagens incluem: Acesso Direto: Cada pallet pode ser acessado diretamente, sem a necessidade de mover outros pallets, o que agiliza a retirada e reposição de mercadorias. Versatilidade: Adequados para armazenar uma ampla variedade de produtos, desde pequenos itens a grandes volumes. Capacidade de Carga: Sistemas robustos que suportam cargas pesadas, garantindo a segurança dos produtos armazenados. Tipos de Sistemas Porta Paletes Existem vários tipos de sistemas porta paletes, cada um com características específicas que atendem a diferentes necessidades logísticas: Convencionais: Ideal para armazenar produtos variados com alto giro. São os mais comuns devido à sua simplicidade e eficiência. Drive-In: Permitem uma alta densidade de armazenamento, pois os pallets são colocados em trilhos que permitem a entrada de empilhadeiras. Ideal para produtos homogêneos e de baixa rotatividade. Drive-Through: Similar ao drive-in, mas permite a entrada e saída de pallets por ambos os lados, aumentando a flexibilidade no manuseio. Flow Racks: Utilizam a força da gravidade para mover os pallets em um sistema de trilhos inclinados, facilitando o FIFO (First In, First Out). Armazenamento de Paletes Vazios O armazenamento de paletes vazios é uma prática muitas vezes negligenciada, mas crucial para a organização e segurança do armazém. Quando armazenados de forma inadequada, os paletes vazios podem ocupar espaço valioso, causar desordem e até representar riscos à segurança. Neste subtópico, abordaremos técnicas e estratégias para otimizar o armazenamento de paletes vazios, garantindo um uso eficiente do espaço e mantendo a operação logística fluida e segura. Técnicas de Armazenagem de Paletes Vazios Manter a organização e a segurança no armazém é essencial, inclusive no armazenamento de pallets vazios. Algumas técnicas recomendadas incluem: Empilhamento Seguro: Empilhar pallets vazios de maneira estável e segura para evitar acidentes. Área Designada: Reservar uma área específica no armazém para armazenar pallets vazios, mantendo-os fora das áreas de tráfego intenso. Manutenção Regular: Verificar regularmente a condição dos pallets vazios, reparando ou descartando os danificados para evitar problemas futuros. Benefícios do Armazenamento Eficiente Um armazenamento eficiente de pallets vazios traz vários benefícios, incluindo: Redução de Danos: Armazenar pallets vazios de forma organizada e segura ajuda a prevenir danos tanto aos pallets quanto aos produtos e equipamentos no armazém. Otimização do Espaço: Um sistema de armazenamento eficiente maximiza o uso do espaço disponível, liberando áreas úteis para outras operações. Melhoria da Segurança: Manter pallets vazios bem organizados reduz o risco de acidentes e melhora a segurança geral do armazém. Facilidade de Acesso: Facilitar o acesso aos pallets vazios quando necessário, melhorando a agilidade das operações logísticas. Exemplos Práticos Para ilustrar as melhores práticas de armazenamento de pallets vazios, vejamos alguns exemplos práticos: Empilhamento Cruzado: Empilhar os pallets alternando a direção em cada camada para aumentar a estabilidade. Uso de Estruturas Metálicas: Utilizar estruturas metálicas específicas para armazenar pallets vazios em posições verticais, economizando espaço no chão. Marcação e Identificação: Implementar um sistema de marcação e identificação para facilitar a localização e o controle de estoque dos pallets vazios. Logística de Pallets A logística de pallets é uma parte fundamental da cadeia de suprimentos, englobando desde a movimentação até a reutilização e reciclagem desses itens. Neste tópico, discutiremos a logística reversa de pallets e a importância dos pallets na cadeia de suprimentos. O que é Logística Reversa? A logística reversa refere-se ao processo de devolver produtos ou materiais ao ponto de origem para reutilização, reciclagem ou descarte adequado. No contexto dos pallets, isso significa gerenciar o retorno dos pallets usados ao armazém ou ao fornecedor para que possam ser reutilizados ou reciclados. Algumas práticas comuns incluem: Devolução ao Fornecedor: Pallets são retornados ao fornecedor para inspeção, reparo e redistribuição. Reciclagem de Pallets: Pallets danificados são enviados para reciclagem, onde podem ser transformados em novos produtos ou materiais. Reutilização Interna: Pallets em boas condições são reintegrados ao ciclo de operações do armazém. Benefícios da Logística Reversa Implementar um sistema eficiente de logística reversa para pallets oferece vários benefícios: Redução de Custos: Reutilizar pallets reduz a necessidade de comprar novos, resultando em economias significativas. Sustentabilidade: A logística reversa promove a sustentabilidade ao minimizar o desperdício e incentivar a reciclagem. Eficiência Operacional: Um fluxo contínuo de pallets reutilizáveis melhora a eficiência das operações logísticas, garantindo a disponibilidade de pallets quando necessário. Pallets na Cadeia de Suprimentos Os pallets são elementos essenciais na cadeia de suprimentos, desempenhando um papel vital em cada etapa do processo logístico, desde o armazenamento até a distribuição. Eles não apenas facilitam o transporte e a movimentação das mercadorias, mas também garantem a padronização e a proteção dos produtos ao longo da cadeia. Neste tópico, exploraremos como os pallets contribuem para a eficiência operacional, otimizando o espaço de armazenagem e acelerando as operações logísticas, tornando-se fundamentais para o sucesso de qualquer armazém. Função dos Pallets na Logística Os pallets desempenham um papel crucial na logística e na cadeia de suprimentos, facilitando a movimentação e o armazenamento de mercadorias. Eles são usados em várias etapas, desde a produção até a entrega final. As principais funções incluem: Facilitação do Transporte: Pallets permitem a movimentação eficiente de grandes volumes de mercadorias, simplificando o carregamento e descarregamento. Padronização: Pallets padronizados garantem a compatibilidade com equipamentos de movimentação, como empilhadeiras e paleteiras, otimizando os processos logísticos. Proteção de Mercadorias: Pallets ajudam a proteger as mercadorias contra danos durante o transporte e o armazenamento. Eficiência Operacional Utilizar pallets de forma estratégica pode melhorar significativamente a eficiência operacional de um armazém: Agilidade nas Operações: Pallets facilitam a movimentação rápida de mercadorias, reduzindo o tempo de manuseio e aumentando a produtividade. Otimização de Espaço: Pallets permitem o armazenamento vertical de mercadorias, aproveitando melhor o espaço disponível no armazém. Precisão no Controle de Estoque: O uso de pallets e sistemas de rastreamento como códigos de barras ou RFID facilita o controle e a gestão do inventário. Perguntas Frequentes (FAQ) 1. Quais são os principais tipos de pallets usados em armazéns? Os principais tipos de pallets utilizados em armazéns são os pallets de madeira e os pallets de plástico. Pallets de madeira são mais econômicos e fáceis de reparar, enquanto os pallets de plástico são mais duráveis, higiênicos e ideais para indústrias que exigem altos padrões de limpeza, como a alimentícia e a farmacêutica. 2. Qual a importância das estruturas porta paletes na armazenagem? As estruturas porta paletes são cruciais para a armazenagem, pois permitem um melhor aproveitamento do espaço e facilitam o acesso e a movimentação dos pallets. Elas suportam grandes cargas e são versáteis, adaptando-se a diferentes necessidades logísticas, o que aumenta a eficiência operacional dos armazéns. 3. O que é logística reversa de pallets? Logística reversa de pallets refere-se ao processo de devolver pallets usados ao ponto de origem para reutilização, reciclagem ou descarte adequado. Isso ajuda a reduzir custos, promover a sustentabilidade e manter um fluxo contínuo de pallets reutilizáveis nas operações logísticas. 4. Como armazenar pallets vazios de forma eficiente? Para armazenar pallets vazios de forma eficiente, é recomendado empilhá-los de maneira estável e segura, reservar uma área específica no armazém para esse fim e realizar manutenção regular para verificar a condição dos pallets. Essas práticas ajudam a evitar danos, otimizar o espaço e melhorar a segurança do armazém. 5. Qual a diferença entre pallets de madeira e plástico? A principal diferença entre pallets de madeira e plástico está em suas características e aplicações. Pallets de madeira são mais baratos e fáceis de reparar, sendo amplamente usados em diversas indústrias. Pallets de plástico, por sua vez, são mais duráveis, higiênicos e resistentes a produtos químicos, sendo ideais para setores que exigem altos padrões de limpeza e segurança. 6. Quais são os benefícios da logística reversa de pallets? Os benefícios da logística reversa de pallets incluem a redução de custos, já que a reutilização diminui a necessidade de adquirir novos pallets, e a promoção da sustentabilidade, através da reciclagem e da redução de resíduos. Além disso, melhora a eficiência operacional, garantindo a disponibilidade contínua de pallets para as operações logísticas. 7. O que são pallets gaiola e quando são utilizados? Pallets gaiola são estruturas metálicas projetadas para armazenar produtos que necessitam de proteção adicional durante o transporte e o armazenamento. Eles são frequentemente utilizados em setores como o automotivo e o de eletrônicos, onde a segurança dos produtos é primordial. 8. Como os pallets contribuem para a eficiência da cadeia de suprimentos? Os pallets contribuem para a eficiência da cadeia de suprimentos ao facilitar a movimentação e o armazenamento de mercadorias, padronizar operações logísticas, proteger produtos contra danos e otimizar o espaço de armazenamento. Isso resulta em operações mais rápidas, precisas e produtivas. 9. O que são sistemas de armazenamento porta paletes e quais seus tipos? Sistemas de armazenamento porta paletes são estruturas projetadas para armazenar pallets de forma organizada e acessível. Existem vários tipos, incluindo sistemas convencionais, drive-in, drive-through e flow racks, cada um com características específicas que atendem a diferentes necessidades logísticas. 10. Quais são as melhores práticas para armazenar pallets vazios? As melhores práticas para armazenar pallets vazios incluem empilhamento seguro, designação de uma área específica no armazém para armazenamento, manutenção regular dos pallets e uso de estruturas metálicas para armazenamento vertical. Essas práticas ajudam a manter a organização, segurança e eficiência no armazém Conclusão competitiva, promovendo operações logísticas mais rápidas, precisas e sustentáveis.O uso de pallets nos armazéns é uma prática indispensável para a eficiência logística e a otimização do espaço de armazenamento. Compreender os diferentes tipos de pallets, suas vantagens e aplicações específicas, é fundamental para escolher a opção mais adequada para cada operação. Pallets de madeira e plástico, cada um com suas próprias características, atendem a diversas necessidades e setores, desde a economia de custos até altos padrões de higiene. As estruturas de armazenagem, especialmente os sistemas porta paletes, são cruciais para maximizar o uso do espaço e facilitar o acesso aos pallets. Técnicas eficientes de armazenamento de pallets vazios contribuem para a segurança, organização e aproveitamento do espaço no armazém, garantindo um ambiente de trabalho mais seguro e produtivo. A logística reversa de pallets não só promove a sustentabilidade ao reduzir o desperdício e incentivar a reciclagem, mas também proporciona economias significativas ao permitir a reutilização contínua desses itens. Além disso, os pallets são essenciais para a movimentação eficiente de mercadorias, padronizando e protegendo os produtos durante o transporte e armazenamento. Implementar estratégias eficazes de logística de pallets, combinadas com as melhores práticas de armazenagem, permite às empresas melhorar significativamente a eficiência operacional, reduzir custos e fortalecer sua competitividade no mercado. Ao adotar essas abordagens, as empresas podem transformar a gestão de pallets em uma vantagem competitiva, promovendo operações logísticas mais rápidas, precisas e sustentáveis. Um palete é uma estrutura plana, geralmente feita de madeira, plástico ou metal, utilizada para suportar e transportar cargas. Ele é amplamente utilizado em armazéns, indústrias e no setor de logística, facilitando o manuseio de mercadorias. O design do palete permite que empilhadeiras e outros equipamentos de movimentação de carga o levantem facilmente, otimizando o espaço e a eficiência no transporte.Tipos de PaletesExistem diversos tipos de paletes, sendo os mais comuns os paletes de madeira, plástico e metal. Os paletes de madeira são os mais tradicionais e amplamente utilizados devido à sua resistência e custo acessível. Já os paletes de plástico são mais leves e resistentes à umidade, tornando-se ideais para produtos que exigem higiene, como alimentos e medicamentos. Os paletes de metal, por sua vez, são utilizados em indústrias pesadas, oferecendo durabilidade e resistência a condições adversas.Dimensões Padrão de PaletesAs dimensões dos paletes podem variar, mas existem padrões internacionais que são amplamente adotados. O palete padrão europeu, conhecido como palete EUR, mede 1200 mm x 800 mm, enquanto o palete padrão americano, chamado de palete GMA, mede 1219 mm x 1016 mm. Essas medidas facilitam o transporte e o armazenamento, pois permitem que os paletes sejam empilhados e organizados de maneira eficiente em contêineres e armazéns.Vantagens do Uso de PaletesO uso de paletes traz diversas vantagens para o setor logístico e industrial. Eles permitem uma movimentação mais rápida e segura das cargas, reduzindo o tempo de carregamento e descarregamento. Além disso, os paletes ajudam a proteger os produtos contra danos, pois mantêm as mercadorias elevadas do chão, evitando contato direto com a umidade e sujeira. Essa proteção é crucial para a preservação da qualidade dos produtos durante o transporte e armazenamento.Paletes e SustentabilidadeA sustentabilidade é uma preocupação crescente nas práticas de logística e transporte. Os paletes de madeira, por exemplo, podem ser reciclados e reutilizados, contribuindo para a redução de resíduos. Além disso, muitos fabricantes de paletes estão adotando práticas de produção sustentável, utilizando madeira de reflorestamento e materiais reciclados. Os paletes de plástico também podem ser reciclados, e sua durabilidade reduz a necessidade de substituições frequentes, o que é benéfico para o meio ambiente.Paletes na Decoração e Design de InterioresNos últimos anos, os paletes ganharam popularidade no mundo da decoração e design de interiores. Criativos e versáteis, eles podem ser transformados em móveis, como mesas, sofás e prateleiras, oferecendo uma alternativa econômica e sustentável. O uso de paletes na decoração permite que as pessoas expressem sua criatividade, criando ambientes únicos e personalizados. Além disso, a reutilização de paletes contribui para a redução do desperdício e promove um estilo de vida mais consciente.Manutenção e Cuidados com PaletesA manutenção dos paletes é essencial para garantir sua durabilidade e segurança. É importante inspecionar regularmente os paletes em busca de danos, como quebras ou lascas, que podem comprometer a integridade da carga. Além disso, os paletes de madeira devem ser tratados para resistir à umidade e pragas. Para os paletes de plástico, a limpeza regular é recomendada para evitar o acúmulo de sujeira e bactérias, especialmente quando utilizados para o transporte de alimentos.Paletes e a Indústria 4.0A Indústria 4.0 trouxe inovações significativas para o setor logístico, e os paletes não ficaram de fora dessa transformação. Com a automação e o uso de tecnologias como RFID (Identificação por Rádio Frequência), é possível rastrear paletes em tempo real, melhorando a eficiência e a gestão de estoques. Essa integração tecnológica permite que as empresas tenham um controle mais preciso sobre suas operações, reduzindo custos e melhorando a satisfação do cliente.Como Escolher o Palete IdealA escolha do palete ideal depende de diversos fatores, como o tipo de carga, o ambiente de armazenamento e as necessidades específicas do transporte. É fundamental considerar o peso e as dimensões da carga, bem como as condições em que o palete será utilizado. Além disso, é importante avaliar a durabilidade e o custo do palete, garantindo que ele atenda às exigências do seu negócio sem comprometer a qualidade e a segurança dos produtos. Ir para o conteúdo No mundo da logística, as paletes desempenham um papel crucial. São elas que garantem que mercadorias seja transportadas de forma segura, eficiente e ordenada. Se trabalha em logística, ou se simplesmente tem curiosidade sobre o tema, continue a ler este artigo onde vamos explorar os diferentes tipos de palete e as suas dimensões mais comuns. Antes de mergulharmos nos detalhes, vale a pena perceber de onde surgiram as paletes. A sua origem remonta ao início do século XX, mas foi durante a Segunda Guerra Mundial que o seu uso se popularizou. A necessidade de transportar grandes quantidades de material de forma eficiente levou à sua massificação. Paletes de Madeira: A mais comum no mercado. A sua popularidade deve-se, em grande parte, à sua resistência e versatilidade. Quando bem cuidadas, podem ser reutilizadas várias vezes, o que ajuda também na sua sustentabilidade. Paletes de Plástico: Estas destacam-se pela durabilidade e resistência à humidade. São frequentemente escolhidas para transportar alimentos e produtos farmacêuticos, já que são mais fáceis de limpar. Palete de Plástico Paletes de Metal: Fortes e robustas, estas paletes são normalmente feitas de aço ou alumínio. São a opção ideal para cargas pesadas ou produtos que necessitam de uma proteção extra. Paletes em Fibras de Madeira: Mais leves e ecológicas, são adequadas para cargas menos pesadas e têm a vantagem de ser facilmente recicladas. Quando nos referimos à logística e armazenamento, o tamanho importa – e muito. No caso das paletes, entender as dimensões padronizadas torna-se fundamental para otimizar o transporte de mercadorias e garantir que o espaço em armazéns e veículos de transporte seja usado eficientemente. Vamos aprofundar o tema e explorar as dimensões mais comuns e a sua aplicação prática. 1. Paletes Europeias (EUR-EPAL): Dimensões: 1200 x 800 mm Características e Uso: Esta é a palete padrão usada na Europa, conhecida como “Euro”. A designação “EPAL” refere-se à associação que garante a qualidade e padrões destas paletes. São frequentemente utilizadas em comércios e indústrias devido à sua robustez e adaptabilidade a diversos produtos. Seu tamanho permite que se ajustem perfeitamente em camiões e contentores padrão europeus. 2. Paletes Norte-Americanas: Dimensões: 1219 x 1016 mm ou 48 x 40 polegadas. Características e Uso: Predominantemente utilizadas nos EUA, são geralmente fabricadas para suportar cargas mais pesadas, comuns nas indústrias norte-americanas. A sua dimensão foi otimizada para encaixar perfeitamente em camiões americanos. 3. Paletes ISO: Dentro das normas ISO, existem vários tamanhos padrão reconhecidos internacionalmente: 1219 x 1016 mm (América do Norte): É a mesma dimensão da palete norte-americana, otimizada para os padrões de transporte da região. 1000 x 1200 mm (Europa e Ásia): Este tamanho é comum em países asiáticos, bem como em algumas áreas da Europa. Proporciona um equilíbrio entre capacidade de carga e adaptabilidade a espaços de armazenamento. 1100 x 1100 mm (Ásia): É amplamente utilizada em países asiáticos, em especial no Japão. A sua dimensão foi otimizada para a logística e armazenamento na região. 4. Paletes Australianas: Dimensões: 1165 x 1165 mm. Características e Uso: Como o nome indica, são o padrão na Austrália. São projetadas para se ajustar eficientemente aos padrões de transporte e armazenamento do continente australiano. A padronização das dimensões das paletes visa maximizar a eficiência, facilita o empilhamento, armazenamento e transporte. Além disso, otimiza-se o espaço nos veículos de transporte, o que pode resultar em economias significativas, especialmente em operações de grande escala. Ao escolher uma palete, é crucial considerar não apenas a sua dimensão, mas também o material de que é feita, o peso que pode suportar e, claro, o tipo de mercadoria que irá transportar. Cada detalhe conta quando o objetivo é otimizar a logística e garantir que as mercadorias cheguem ao seu destino em perfeitas condições. Não se trata apenas de escolher uma palete que “pareça” adequada. Uma escolha errada pode resultar em danos nas mercadorias, custos adicionais e ineficiências no transporte. Ao compreender os diferentes tipos e dimensões, garante-se que cada envio seja eficiente e seguro. Conclusão As paletes são, sem dúvida, pilares da logística moderna. Ao conhecer os diferentes tipos e dimensões, as empresas podem fazer escolhas informadas que beneficiam não só a sua operação, mas também o ambiente. Quem quer atuar com comércio exterior precisa conhecer os processos, os recursos e toda a estrutura necessária na importação e exportação. O pallet é um desses recursos. Para que serve esse material? Como ele é utilizado? No comex, o conhecimento vai permitir que você acompanhe todas as rotinas, saiba exatamente o que está acontecendo e conteste algum processo que não está sendo conduzido adequadamente. Neste artigo, você vai entender tudo sobre os pallets. Confira! O pallet ou palete é um estrado, geralmente, feito de madeira, mas também pode ser feito de plástico ou metal. É utilizado em atividades aduaneiras para auxiliar na movimentação das cargas nos portos. Também tem a função de otimizar o transporte de cargas por meio de empilhadeiras. Por causa de alguns benefícios que oferece, como versatilidade, resistência, economia e sustentabilidade, os pallets também começaram a ser usados na decoração e produção de móveis, como sofás, suportes para plantas, cabeceiras, camas etc. Os pallets são produzidos em madeira, plástico ou aço e seguem medidas pré-determinadas. Elas são necessárias para proporcionar o encaixe e o suporte adequado no momento do transporte das cargas. Além disso, precisam otimizar os espaços de transporte em que são colocados. O tipo de madeira mais utilizado na produção dos pallets é o eucalipto ou o pinus. Essos dois tipos de madeira são reflorestadas, por isso o pallet é considerado como um recurso sustentável. O tipo de pallet mais utilizado é o europeu ou europalete que mede 1200×800 mm, mas também existem outras medidas para o pallet como 1200×1000 mm, que são os palete PBR ou palete brasileiro, ou os pallets de 1200×1200 mm. Veja outras medidas de acordo com a região de uso: Dimensões (largura x comprimento)Região1016 × 1219América do Norte1000 × 1200Europa e Ásia1165 × 1165Austrália1067 × 1067América do Norte, Europa e Ásia1100 × 1100Ásia800 × 1200Europa Dependendo de qual for o objetivo, é possível encontrar ou conseguir pallets gratuitamente, pois muitas empresas que transportam cargas para depósitos acabam descartando esses materiais depois do uso. Para compra, é possível encontrar pallets para venda unitária, nesse caso o valor varia entre R$ 25,00 e R$ 30,00 ou para venda em grande quantidade, a partir de 50 peças, nesse caso a unidade sai por menos de R$ 20,00. Tem como principal característica seu baixo custo. São confeccionados em pinus, por isso são mais leves e desenvolvidos de acordo com as peças que vão transportar. Bastante utilizado na indústria, o pallet descartável não é utilizado mais de uma vez. É produzido de acordo com as dimensões solicitadas pelo cliente, são mais resistentes e apresentam maior capacidade de carga. É o tipo de pallet que oferece a melhor relação custo x benefício para armazenagem e chegam a durar até 10 anos, sendo utilizados diversas vezes. Esse é o tipo de pallet mais utilizado na América do Norte para o transporte de bens alimentícios. Mais de 30% dos pallets produzidos no país seguem esse padrão, sendo reconhecido pela ISO como um dos seis padrões mundiais. Esse tipo de pallet começou a ser usado no Brasil em 1990, sendo introduzido no mercado pela Associação Brasileira de Supermercados (Abras) e entidades que fazem parte do Comitê Permanente de Paletização (CPP), com assessoria do IPT-USP (Instituto de Pesquisas Tecnológicas da Universidade de São Paulo). Por muitos anos, esse modelo foi testado até que se tornou o modelo ideal para movimentar e armazenar mercadorias no O palete PBR foi aprovado depois de vários anos de testes e ensaios, tornando-se o modelo ideal para a movimentação e a armazenagem de mercadorias no Brasil. As características desse modelo atendem totalmente às necessidades dos processos de manutenção de estoques no Brasil. O pallet plástico PBR dupla face é uma alternativa ao modelo tradicional de madeira. Esse tipo de pallet segue as mesmas medidas do PBR tendo diferença apenas em seu material. Os pallets CP3 e CP2 foram desenvolvidos para atender as necessidades de uso da indústria química europeia. Esses dois modelos seguem uma medida padrão, sendo o CP3 com 140 x 1140mm e o CP2 com 800 x 1200mm. Aqui no Brasil, os CPs mais utilizados são os pallets CP3. Os pallets de duas entradas são indicados para o transporte de mercadorias que exigem maior resistência. Outra forma de uso é em prateleiras (porta-pallets). Nesse caso, as mercadorias ficam suspensas nos pallets, que precisam ser mais resistentes por uma questão de segurança. A desvantagem é que com esse tipo de pallet, as empilhadeiras só podem entrar por dois lados, pois eles só têm duas entradas. Esse tipo de pallet leva esse nome por causa de suas quatro entradas para empilhadeiras ou carros paleteros. Os pallets de quatro entradas são produzidos com tábuas superiores que podem ser vazadas ou ter a face superior fechada, assim como nos pallets de duas entradas. O pallet europeu ou EURO Pallet é o padão mais utilizado na Europa e foi desenvolvido pela European Pallet Association (EPAL). Esse tipo de pallet conta com outras variações do pallet Europeu que podem ou não seguir as dimensões do padrão EPAL, tendo apenas medidas que seguem a padronização. A Austrália também seu seu padrão de pallet. O padrão foi desenvolvido pela Australian Standard (AS) e conta com dimensões personalizadas para encaixar corretamente no tamanho de um tipo de container específico, que é utilizado nas ferrovias do país. Além dele, há também os pallets criados a partir do projeto CocoPallet, criado pelo holandês Michiel Vos. Esse tipo de pallet é feito com casca de coco. O material é resistente ao fogo e água e são mais apresentáveis esteticamente. Dessa forma, podem ser usados em diversas situações. Esse modelo de pallet é resistente, oferece alta qualidade e é mais compacto, por isso ocupa menos espaço. Para se ter ideia, uma pilha com 20 CocoPallet mede cerca de 0,75m de altura, enquanto uma pilha de 20 paletts comuns mede 2,70m. O que é pallet e para que serve? O pallet ou palete é um estrado, geralmente, feito de madeira, mas também pode ser feito de plástico ou metal. É utilizado em atividades aduaneiras para auxiliar na movimentação das cargas nos portos. Também tem a função de otimizar o transporte de cargas por meio de empilhadeiras. Qual é o material do pallet? O tipo de madeira mais utilizado na produção dos pallets é o eucalipto ou o pinus. Essos dois tipos de madeira são reflorestadas, por isso o pallet é considerado como um recurso sustentável. Quanto tem 1 palete? O tipo de pallet mais utilizado é o europeu ou europalete que mede 1200×800 mm, mas também existem outras medidas para o pallet como 1200×1000 mm, que são os palete PBR ou palete brasileiro, ou os pallets de 1200×1200 mm. Um palete de madeira. Pálete de plástico com nove pernas, podendo ser içado por qualquer um de seus quatro lados (Fernandes, 1981, p. 132-133) Palete[1] ou pálete[2] (do inglês pallet, por sua vez oriundo do francês pallete) é um estrado de madeira, metal ou plástico que é utilizado para movimentação de cargas. A função dos paletes é viabilizar a otimização do transporte de cargas através do uso de paleteiras e empilhadeiras, obtendo com isso vantagens como:[3] Redução do custo homem/hora; Menores custos de manutenção do inventário bem como melhor controle do mesmo; Rapidez na estocagem e movimentação das cargas. Racionalização do espaço de armazenagem, com melhor aproveitamento vertical da área de estocagem; Diminuição das operações de movimentação; Redução de acidentes pessoais; Diminuição de danos aos produtos; Melhor aproveitamento dos equipamentos de movimentação; Uniformização do local de estocagem. Entre as desvantagens, estão: Espaços perdidos dentro da unidade de carga; Investimentos na aquisição de páletes, acessórios para a fixação da mercadoria à plataforma e equipamentos para a movimentação das unidades de carga; O peso do palete e o seu volume podem aumentar o valor do frete; O palete de plástico é uma boa opção; além de ter um terço do peso de um palete comum de madeira, tem uma duração muito maior e pode ser reciclado para vários meios de uso. As paletes plásticas também podem ser facilmente limpas.[4] Atualmente está se propagando o uso em decoração de palete ou pallet[5] como forma de reutilizar o material quando não está mais próprio para o seu uso habitual. A fabricação de móveis deste tipo serve para não só evitar o desmatamento como também para baixar os custos da decoração. Mesas Cadeiras Sofás cabeceias de cama São alguns dos usos do pallet. A carga deve ser fixada no palete, e para tanto existem alguns artifícios como: Filme Stretch Filme Shrink Colagem entre as caixas com adesivos diversos, como Hot Melt, Cola PVA Branca, Cola de "tac" permanente ou ainda com adesivos antiderrapantes. A má colocação dos produtos é responsável pela maior parte das avarias na carga. Os maiores problemas são: Carga que excede o tamanho da borda; Carga não fixada, ou fixada inadequadamente; Utilização de paletes disformes, ou misturados, que acabam prejudicando o transporte. Introduzido no mercado em 1990 pela Abras e entidades que fazem parte do Comitê Permanente de Paletização (CPP), com a assessoria do Instituto de Pesquisas Tecnológicas da Universidade de São Paulo (IPT-USP), depois de vários anos de testes e ensaios, o pálete padrão PBR é o modelo ideal para a movimentação e armazenamento de mercadorias no Brasil. Foram analisados extensos estudos para a especificação do modelo, tamanho e outras variáveis, visando a criar o pálete mais versátil, que atendesse o maior número de segmentos da indústria, sendo para tanto, economicamente viável. As vantagens do produto são inegáveis para toda a cadeia de distribuição, incluindo os próprios fabricantes. Com a padronização da medida, em 1,00 x 1,20m, e da estrutura de construção, pela primeira vez passou a ser economicamente viável a manutenção de estoques de pallets para venda futura.[6] Graças ao conceito de intercâmbio, iniciou-se também o funcionamento de um pool de usuários do equipamento em todo o país. Somente em 2005, cerca de 40% do total de paletes vendidos pelas empresas credenciadas já passou a ser o padrão PBR. Suas principais características são as seguintes: Destinados a atender quaisquer setores da indústria e do comércio através da padronização das cargas. Desenvolvido através de uma comissão (a Comissão Paletizadora Permanente (CPP), em conjunto com o Instituto de Pesquisas Tecnológicas da Universidade de São Paulo (IPT) e com a Associação Brasileira de Supermercados (ABRAS), sendo que para produzir o palete, é necessário estar credenciado pelo CPP.[6] O credenciamento que permite a comercialização dos PBRs é realizado mediante uma auditoria do Instituto de Pesquisas Tecnológicas da Universidade de São Paulo (IPT) na empresa candidata que verifica a capacidade da empresa para produzir os paletes dentro dos padrões de qualidade exigidos pela norma. Também são realizados exaustivos testes em amostras fornecidas pelo fabricante, onde cada uma das especificações da norma são verificadas e testadas. LEAL COSTA, Fábio J. C. - Introdução à administração de materiais em sistemas informatizados. São Paulo: Editora, 2002. ISBN 978-85-87916-19-8 FIGUEIREDO FERNANDES, José Carlos de - Administração de material: um enfoque sistêmico: teoria e prática. Rio de Janeiro: Livros Técnicos e Científicos Editora, 1981. ISBN 978-85-216-0114-2 LIEBESKIND, Art - How to optimize your warehouse operations: 150 time tested ways to reduce handling & increase productivity. Tulsa, OK: Industrial Data and Information, 2005. ISBN 978-0-9669345-6-4 O Commons possui uma categoria com imagens e outros ficheiros sobre Palete ↑ "Palete" - Priberam ↑ Dicionário Houaiss - verbete "pálete" ↑ Fernandes, 1981, p. 113 ↑ «Limpeza de paletes». www.dede-industrieausstattung.de. Consultado em 22 de março de 2023 ↑ M2M, Admin. «Decoração com Pallet - Mesas de pallet». meusdoisminutos.com.br. Consultado em 25 de agosto de 2022 ↑ a b COSTA, 2002, p. 81 Contentor Obtida de " Pallet é um elemento essencial na logística moderna, facilitando o armazenamento e transporte de mercadorias. Neste guia, abordaremos os diferentes tipos de paletes, como utilizá-los corretamente e dicas para mantê-los em bom estado. Continue lendo para descobrir como os paletes podem otimizar sua operação. Um palete é uma estrutura plana que serve como base para movimentar e armazenar mercadorias de forma eficiente. Os paletes são feitos de diversos materiais, sendo os mais comuns a madeira, plástico e metal.A importância dos paletes no manuseio de cargas não pode ser subestimada, pois eles permitem uma movimentação mais fácil e segura de produtos em armazéns e durante o transporte. Com a utilização adequada de paletes, é possível aumentar a eficiência operacional e reduzir os custos logísticos.Além disso, os paletes garantem que as cargas sejam empilhadas e organizadas de forma estável, minimizando o risco de danos e acidentes durante o transporte. Por essas razões, os paletes são fundamentais para uma gestão de estoque eficaz e uma logística bem-sucedida. Tipos de Paletes: Madeira, Plástico e MetalExistem três tipos principais de paletes que são amplamente utilizados: madeira, plástico e metal. Cada tipo possui características específicas que os tornam adequados para diferentes aplicações.Os paletes de madeira são os mais tradicionais e amplamente utilizados na indústria. Eles são biodegradáveis, oferecem uma boa resistência ao peso e são facilmente reparáveis. No entanto, podem absorver umidade e estão sujeitos a pragas, o que demanda cuidados adicionais.Os paletes plásticos, por outro lado, são mais duráveis e leves, resistindo à umidade, produtos químicos e bactérias. Eles são ideais para indústrias farmacêuticas e alimentícias, onde a higiene é crucial. Contudo, seu custo inicial é geralmente mais alto do que o dos paletes de madeira.Os paletes de metal, geralmente feitos de aço ou alumínio, são utilizados para cargas muito pesadas e ambientes extremos. Embora sejam extremamente duráveis e seguros, seu peso e custo podem ser desvantagens em comparação com paletes de madeira e plástico.A escolha do tipo de palete certo deve ser baseada nas necessidades específicas da operação, considerando peso, durabilidade, custo e ambiente em que serão utilizados. Como Utilizar Paletes no Armazenamento e TransporteA utilização correta de paletes no armazenamento e transporte desempenha um papel crucial na eficiência logística. Para começar, é fundamental organizar os paletes de maneira que eles maximizem o espaço disponível e mantenham a estabilidade das cargas.Ao armazenar, os paletes devem ser dispostos em estantes ou racks adequados, levando em consideração o peso e o tipo de mercadorias. Os itens mais pesados devem