I'm not a robot

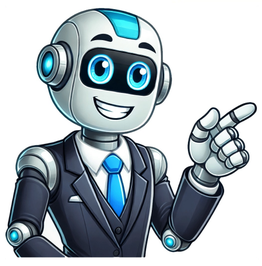

Maquetas de interiores

Sí, tanto los entusiastas del bricolaje como los diseñadores profesionales se benefician de sus funcionalidades. Diseña rápidamente un plano en 2D para obtener la primera idea de distribución de tu proyecto En nuestro catálogo encontrarás todo lo que necesitas.¡Déjate seducir! Realiza una visita virtual de tu futuro espacio gracias a las imágenes realistas de tu proyecto Descubre todo el universo Homebyme Ahora te toca a ti Crear un proyecto Horas Hice las prácticas de final de carrera en Cronotopos, son un excelente equipo muy joven y grandes trabajadores. La creatividad en todos sus proyectos los hace únicos Un estudio de arquitectura dinámico y comprometido. Realicé prácticas en mi último año de carrera y aprendí muchísimo. Como trabajador te encuentras en un ambiente cómodo, con libertad creativa y confianza en tus conocimientos. Sin duda una arquitectura respetuosa que sabe entender su entorno y tiene un estilo único. Tuve la oportunidad de trabajar en el estudio hace unos meses y la experiencia fue realmente enriquecedora. Es un equipo muy joven y dinámico, con gran creatividad y versatilidad de recursos de diseño. Se consiguen obtener proyectos únicos que no se encuentra en cualquier lado. Trabajar aquí ha sido una valiosa oportunidad de aprendizaje, tanto para mi futuro laboral como para mi proceso creativo y de trabajo. Estudio de arquitectura joven, dinámico y con ideas frescas. Tienen un trato cercano con el que te acompañan desde el primer momento. Un auténtico placer desarrollar proyectos con ellos! Realizamos la reforma de nuestro piso. Estamos encantados con los resultados. Excelente distribución e iluminación. Un beso para Alex y su equipo. Como cliente, estoy encantado de su atención al detalle y sus diseños, que crean lugares únicos agradable y funcionales. Han rehabilitada y ampliado la casa de mis bisabuelos y el resultado es extraordinario. Excelentes profesionales expertos y 100% recomendable Les encargué la reforma de un piso, además de cumplir con los plazos establecidos, el resultado fue excelente. Muy atentos y dispuestos en todo momento Acudimos a ellos con un problema que nos había dejado la constructora en nuestra casa de obra nueva y gracias a ellos hemos logrado un espacio amplio y estamos encantados con el resultado. Desde luego un estudio de vanguardia y con grandes profesionales como Alejandro y Laura. Muy recomendable. Alejandro y el resto del equipo son grandes profesionales. Aportan soluciones singulares y de calidad Los conocí cuando ya habían acabado la rehabilitación de nuestro edificio. Tienen un gusto exquisito, transmiten su amor por la arquitectura y te ayudan a sacar el máximo partido a tu casa. Después de 5 años sigo enamorada de mi casa. Sin duda contaré con ellos para todos los proyectos futuros que necesite Inspiración y amor por el trabajo, he visto y vivido multiples obras realizadas por el estudio y no paran de sorprenderme. 100% recomendado. Verdadera vocación, devoción por sus clientes y compromiso, hacen que el resultado y el confort del cliente durante el proceso sea total. El foco en el diseño, la funcionalidad como objetivo principal y su solvencia en la dirección de obra, gestión de equipos y control económico justifican la posición que ocupan en el mercado. Con Cronotopos, se alinean el diseño, el control de costes y un servicio impecable. Un desastre absoluto. Sus aires de grandeza hacen que le encante brillar.pero con el dinero de los demás! Negligente! Mucho cuidado con el! He trabajado con ellos, y muy contento con su eficacia, trato y precio. Confiare en ellos para proximos proyectos Nos ofrecieron diferentes propuestas para lo que necesitábamos. Encantados con todo su equipo Excelentes profesionales. Les encargué el chalet de mis sueños y todo fue como la seda. Buenos acabados, trato personal y cintura para enfrentar todos los desafíos que aparecieron. Ahora somos muy felices en un nuevo hogar. GRACIAS EQUIPO! Mi experiencia con ellos fue inmejorable. Tienen un equipo increíble. En particular, Laura como arquitecta vino a valorar mi vivienda y me presento varias propuestas de reforma innovadoras pensando en mi estilo de vida. Sin duda un servicio excelente y un trabajo impecable. Confiamos en ellos para nuestra reforma del pueblo y no podemos estar más satisfechos con el resultado. El equipo ha sido muy profesional en todo momento, se han adaptado perfectamente a nuestras ideas incluso aportando algunas nuevas que nos han encantado. ¡Sois increíbles! He pertenecido a la familia Cronotopos durante un año y no puedo estar más orgulloso de haber tenido mi primera experiencia como arquitecto con vosotros. Se respiraba arquitectura en cada proyecto y habéis conseguido que cada vez esté más enamorado de esta profesión. ¡Muchísimas gracias a todos! Los recomiendo 100%! Muy contenta con el resultado final de mi proyecto, sin duda an sabido captar la idea que llevaba en mente incluso mejorarla, el proceso a sido una experiencia muy bonita por la dedicación que an tenido cuidado hasta el último detalle. Resolutivos y muy profesionales. Ha sido un placer trabajar con ellos en la última obra de rehabilitación de un edificio antiguo. Siempre es un placer poder colaborar con Cronotopos Arquitectura por el alto grado de profesionalidad con el que trabajan. Good service, good quality, hardworker people equal fantastic and fashiobable results. They built my house quickly (around six months) My lovely house. It is very comfortable and ecofriendly. High level material with wood as starring. Thumb Up for Cronotopos. Alejandro and David more than architects, they are unique. Aparejador@s y Arquitect@s, jóvenes, a la última en innovación y nuevos materiales e ideas. Hemos confiado en ellos nuestro proyecto. Os seguiremos informando. Confie el proyecto de licencia de apertura y actividad de mi nuevo negocio a este estudio de arquitectura y todo salió según lo previsto. Trato personal y directo, técnicas y estilos innovadores, asesoramiento integral.espero que tengan el éxito profesional que se merecen. Como colaborador desde ALUMERTI, solo puedo reconocer vuestro talento y profesionalidad. Ideas nuevas para rehabilitar lo viejo, ideas innovadoras conjugando lo práctico y lo innovador. Seguid así. I moved to Zaragoza few months back, and i had the chance to rent a studio recently renovated by Cronotopos in Calle Romea. Walking into this tiny space everyday after long working hours is always a pleasure. Smart, cozy and functuional, its unique style incorporates the modern arquitectural features any contemporary business person needs into the traditional old downtown building style. Keep the good work, and regards to the excellent team that you are. Colaboramos con Cronotopos para nivelación de soleras, pintura, y cuando algún cliente nuestro necesita de cualquier gremio o reforma integral de vivienda. FORMALES, SERIOS Y PROFESIONALES. Recomendados Un gran estudio de arquitectura con ideas muy frescas! Un buen equipo que ofrece soluciones rápidas y de calidad, con una visión muy moderna. Totalmente recomendable! Han realizado un proyecto y una reforma de rehabilitación impresionante. Gracias a todo el equipo Un equipo joven, con grandes ideas y muy dedicado. Orientados a cumplir con las necesidades del cliente, siempre van un paso más allá. Han conseguido que nuestro proyecto haya superado las expectativas que teníamos antes de comenzar. Confié en Alejandro y en su equipo para asesorarme en una reforma compleja desde un inicio (legal y técnicamente). Soy arquitecto pero no tenía mucha experiencia en la parte legal. Gracias a Cronotopos me he sentido tranquilo y me han respaldado y apoyado en todo el proceso, desde la compra de la casa hasta el último imprevisto que hemos podido tener. Que en una reforma integral no son pocos! Gran trabajo desde un inicio hasta un final y una relación de confianza que ha dado sus frutos en la materialización del sueño que teníamos mi pareja y yo. Muchas gracias chicos! Soy unos cracks! Desde un principio ha ido todo muy correctamente. Excelente asesoramiento, fantástica tramitación. Se lo toman tan en serio todo que diría que fuese como de ellos. En este caso fue para la licencia de un Bar. Todo en plazo y sobre todo muy profesionales. Muy recordable si vais a empezar con alguna reforma o alguna tramitación de arquitectura y no tenéis a donde ir. Han realizado la reforma de mi casa y desde le primer momento entendieron a la perfección mis necesidades y como sacar el máximo partido a la reforma. Cumplieron los plazos y el resultado ha sido excepcional. Muchas gracias a todo el equipo por el esfuerzo realizado. Les solicitamos la reforma de un piso pequeño. Comprendieron nuestras necesidades pero también supieron ver las posibilidades del espacio más allá de unas paredes y lograron transmitirnoslas. Emprendieron una reforma integral atrevida aunando funcionalidad y creatividad. El resultado fue excepcional: una vivienda con diseño moderno y con un aprovechamiento silencioso del espacio. Un equipo muy profesional, joven, con muchas ideas y gran capacidad de trabajo, que nos ha permitido tener, no un piso, sino un hogar cálido, superando ampliamente nuestras expectativas. Muchas gracias al Estudio. Fue una reforma en un piso pequeño y nos dieron buenas ideas para aprovechar mejor el espacio, que nunca se nos hubieran ocurrido. Y quedo todo muy bien, con el miedo que dan las obras. Bravo! ¿Que puedo decir de Cronotopos? Pues que trabajar con ellos no sólo ha sido un inmenso placer, ha supuesto toda una experiencia. En nuestro caso, mi pareja y yo, buscábamos a personas que pudieran hacer nuestro proyecto de hogar posible. Estamos súper agradecidos a todo el equipo, por el trato, la profesionalidad, la confianza, pero sobretodo por la seguridad que nos han trasmitido durante todo el proceso. Lo que considero lo más importante cuando depositas toda tu ilusión, energía y ahorros en manos de otras personas, para que hagan posible la casa de tus sueños. Han logrado cubrir todas nuestras necesidades, creando un hogar fruto de la combinación de la sofisticación, funcionalidad y calidez extrema. Aprovechando al máximo espacios e iluminación y en definitiva, ofreciéndonos incluso más de lo que nunca hubiéramos soñado. GRACIAS POR VUESTRO TRABAJO. Mª Carmen González Trato inmejorable, grandes ideas y gente muy profesional. Sin duda un equipo en el que depositar tu confianza! No hay nada mejor para esa reforma tan importante; el mejor equipo para llevarla a cabo con profesionalidad y dominando las últimas tendencias. Un trato cercano y profesional que ha hecho de mi vivienda un sitio especial con conceptos vanguardistas. Excelente. Les encargué un proyecto de rehabilitacion de edificio de viviendas en Alicante y ha ido todo sobre ruedas. Soluciones ingeniosas y una arquitectura limpia y atractiva. En plazos, muy cumplidores. En tema económico, son competitivos, se han adaptado a las necesidades. Cuando surja la oportunidad repetiré sin duda. Request information now! Welcome to Cronotopos, contact us, tell us your questions and we will answer you as soon as possible. Mañana comienzan las jornadas profesionales del Salón Inmobiliario de Aragón, donde nuestro compañero Marcos Crespo Ibáñez, participará como ponente en la mesa titulada "Arquitectura, sostenibilidad e innovación". Compartiremos espacio con otros profesionales como: - Inmaculada Aured Galve, Directora de SUELO Y VIVIENDA DE ARAGON SL. - Alejandro Lezcano Maestre, de Cronotopos arquitectura - Álvaro Bermudo Lázaro, de DANA Arquitectos Moderados por Adriana Marín, arquitecta delegada de la Junta de Gobierno del Colegio Oficial de Arquitectos de Aragón, tendremos la oportunidad de explorar la evolución de la arquitectura en torno a los conceptos de sostenibilidad e innovación, así como los principales desafíos a los que se enfrenta actualmente el sector de la construcción. Jueves 20 marzo, 12:00h Hotel Palafox, Zaragoza #innovación #arquitectura #sectorinmobiliario #obranueva #SIA2025 Modelos de diseño de interiores Son representaciones detalladas y a escala de espacios interiores, creadas para ayudar a visualizar la disposición, la estructura y los elementos estéticos del interior de una habitación o un edificio. Estos modelos muestran todo, desde la ubicación de los muebles hasta los detalles arquitectónicos, como las paredes, las ventanas y la iluminación. Modelos arquitectónicos de interiores Proporcionan una experiencia táctil y tridimensional de un espacio, lo que permite a los diseñadores, clientes y arquitectos explorar el diseño antes de que comience la construcción. Ya sea un modelo a pequeña escala para un proyecto residencial o un proyecto grande y complejo. modelo físico arquitectónico interior Para espacios comerciales, estos modelos ofrecen una herramienta invaluable tanto para la conceptualización como para la presentación.¿Para qué sirve el modelado de diseño de interiores?Modelado de diseño de interiores desempeña un papel importante en el proceso de diseño y toma de decisiones. Los propósitos y aplicaciones de servicios de modelado de interiores incluyen:Visualización de diseño: Un modelo de diseño de interiores Da vida a los conceptos abstractos al proporcionar una representación clara, realista y visualmente atractiva del espacio propuesto. Ayuda a los clientes y a las partes interesadas a ver el aspecto final del espacio, desde los muebles hasta los esquemas de colores y las configuraciones de iluminación.Presentaciones de clientes: Modelos de diseño de interiores Son ideales para presentar conceptos a los clientes y ofrecer una experiencia física y tangible del diseño. Esto puede mejorar la comprensión y el compromiso del cliente.Planificación del espacio :Estos modelos ayudan a los arquitectos y diseñadores de interiores a probar la funcionalidad de un diseño, garantizando que la disposición de los muebles y el espacio satisfaga las necesidades prácticas y estéticas.Selección de materiales :Al diseñar interiores, la elección de los materiales juega un papel fundamental. Modelos físicos de interiores arquitectónicos Puede incorporar materiales de muestra, acabados y texturas, lo que permite a las partes interesadas sentir los materiales reales antes de finalizar las selecciones.Marketing y Exposiciones: Modelos de diseño de interiores Son eficaces en exposiciones o materiales de marketing, mostrando el diseño de una manera inmersiva e interactiva que capta la atención de los clientes potenciales. ¿Quién puede necesitar servicios de modelado de diseño de interiores?Los servicios de maquetación de diseño de interiores desempeñan un papel fundamental en la visualización y el perfeccionamiento de los espacios antes de la ejecución real. Ya sea que esté diseñando una casa residencial, un edificio comercial o un espacio público, estos servicios ayudan a dar vida a las ideas. A continuación, se muestra una lista de quiénes pueden beneficiarse más de los servicios de maquetación de diseño de interiores:1. Propietarios que planean una renovaciónPara los propietarios que buscan renovar o rediseñar sus espacios habitables, los modelos de diseño de interiores brindan una visión clara del resultado final.Los modelos de diseño de interiores pueden ayudar a visualizar Diferentes diseños, combinaciones de colores y disposición de los muebles. Además, evite errores costosos al asegurarse de que todos los elementos encajen perfectamente.2. Promotores inmobiliarios e inversores inmobiliariosLos modelos de diseño de interiores son herramientas esenciales para mostrar propiedades a posibles compradores o inquilinos.Los modelos arquitectónicos de interiores pueden cCree imágenes impactantes para materiales de marketing y presente diseños completamente amueblados para proyectos en construcción.3. Arquitectos y Diseñadores de InterioresLos profesionales de la industria de la arquitectura y el diseño dependen en gran medida de los modelos para comunicar sus conceptos de manera efectiva. El modelo de diseño puede cColaborar con clientes y partes interesadas presentando imágenes realistas y experimentando con diferentes opciones de diseño antes de finalizar.4. Propietarios de empresas de hosteleríaLos hoteles, restaurantes y cafés necesitan un ambiente único para atraer a los clientes. Los modelos de diseño de interiores ayudan a los propietarios a crear espacios que se destaquen.Se desarrollan modelos físicos de interiores arquitectónicos Temas y diseños adaptados a públicos específicos. También puede ayudar a optimizar el espacio tanto desde el punto de vista funcional como estético.5. Propietarios de locales comerciales y minoristasLos minoristas y los propietarios de espacios comerciales se benefician de los modelos de diseño de interiores al maximizar la utilidad y el atractivo de sus espacios.Los modelos arquitectónicos de interiores son cruciales para realizar pruebas Diferentes ideas de estanterías, iluminación y decoración para mejorar la experiencia de compra. Además de planificar la distribución para garantizar la accesibilidad y un flujo de tráfico fluido.6. Planificadores de eventos y organizadores de exposicionesLos montajes temporales, como eventos o stands de ferias comerciales, también requieren una planificación y un diseño meticulosos. Con la ayuda de un modelo de diseño de interiores, podemos vVisualizar los diseños de eventos, la disposición de los asientos y los temas de decoración, así como garantizar que los elementos de la marca se incorporen de manera eficaz.7. Instituciones Educativas y Espacios PúblicosLas escuelas, bibliotecas, museos y otras instalaciones públicas pueden beneficiarse de los modelos de diseño de interiores para crear entornos amigables para el usuario. ¿Por qué es útil el modelado de diseño de interiores? Las dos razones principales son planificar espacios funcionales e inclusivos y probar diferentes diseños para lograr una estética y practicidad óptimas.Desde propietarios de viviendas hasta desarrolladores comerciales, los servicios de diseño de interiores son invaluables para cualquiera que busque planificar, visualizar y ejecutar sus ideas de diseño con precisión. Estos servicios reducen las conjeturas, mejoran la comunicación y ayudan a crear espacios hermosos y funcionales adaptados a necesidades específicas.Si estás considerando un modelo de diseño de interiores para tu próximo proyecto, no dudes en explorar cómo QZY servicios de modelismo Puede ayudarle a darle vida a su visión. Proceso de servicios de modelado de interiores de QZYAt Modelos QZY, proporcionamos expertos servicios de modelado de interiores Diseñado para satisfacer las necesidades específicas de su proyecto. Nuestro proceso está estructurado para garantizar que su modelos de diseño de interiores Son a la vez precisas y visualmente atractivas:Conceptualización y Consulta:Comenzamos por analizar su visión, los requisitos del proyecto y las expectativas. Esto nos ayuda a comprender los aspectos funcionales y estéticos que desea mostrar en el modelo. Ya sea un Diseño de modelo conceptual Ya sea para recibir comentarios en una etapa temprana o para obtener un modelo final detallado, adaptamos nuestro enfoque en consecuencia.Diseño de modelo personalizado:Como lo experimenté Fabricantes de modelos arquitectónicosUtilizamos una mezcla de artesanía tradicional y tecnologías modernas como Servicio de impresión 3D para crear intrincados modelos arquitectónicos de interioresEsto incluye diseños precisos, disposición de muebles y detalles interiores que reflejen su intención de diseño.Creación de modelos:Una vez finalizado el diseño, avanzamos con la construcción del Modelado de diseño de interioresNuestro equipo utiliza materiales y técnicas avanzadas para garantizar modelos de alta calidad, precisos y visualmente impactantes. Esto puede incluir elementos como luminarias, texturas y piezas móviles en modelos más interactivos.Garantía de calidad y toques finales: Cada modelo de diseño de interiores se somete a un exhaustivo control de calidad para garantizar que cumple con los estándares más altos. Ya sea un modelo a pequeña escala o modelo interior de tamaño completoPrestamos atención a cada detalle, asegurándonos de que refleje su visión con precisión.Entrega y presentación:Una vez terminado, empacamos y enviamos cuidadosamente el modelo a la ubicación deseada. También podemos brindar servicios de instalación para garantizar que su modelos físicos de interiores arquitectónicos Se presentan perfectamente para exposiciones, reuniones con clientes o aprobaciones de proyectos. ¿Por qué elegir los servicios de modelado de interiores QZY?La elección Modelos QZY para su servicios de modelado de interiores garantiza un nivel de experiencia y artesanía que da vida a sus diseños con extraordinarios detalles. Estas son las razones por las que nos destacamos:Experta artesanía: :Con años de experiencia como Fabricantes de modelos arquitectónicos, nos especializamos en crear modelos arquitectónicos de interiores que capturan la esencia de su diseño con precisión. Nuestro equipo está capacitado para convertir su visión interior en una representación física táctil y precisa.Servicio de modelos personalizados:Ya sea que esté diseñando un interior residencial de alta gama o un espacio comercial, ofrecemos Servicio de modelos personalizados que se adaptan a los requisitos únicos de cada proyecto. Brindamos atención personalizada a los detalles para garantizar que cada modelo se ajuste a sus necesidades.Tecnología innovadora: En Modelos QZYAprovechamos tecnologías de última generación, incluidas Servicios de impresión 3D, para crear detalles intrincados que son difíciles de lograr con las técnicas tradicionales de modelismo. Esto permite una producción más rápida y diseños más intrincados.Servicios de extremo a extremo: Desde Diseño de modelo conceptual hasta la presentación final, nos encargamos de todos los aspectos del proceso de creación del modelo. También ofrecemos servicios adicionales como envío, instalación y mantenimiento, garantizando que sus modelos estén siempre en perfectas condiciones.Entrega oportuna:Entendemos la importancia de los plazos en la industria de la arquitectura. Nuestra producción y logística eficientes garantizan que reciba su modelos de diseño de interiores A tiempo, sin comprometer la calidad. Preguntas frecuentes sobre modelos arquitectónicos de interiores1. ¿Qué tipos de modelos de diseño de interiores creas?At Modelos QZYCreamos una amplia gama de Modelos arquitectónicos de interiores, incluidos modelos a pequeña escala para conceptos iniciales, modelos a escala real para espacios comerciales y modelos interactivos que incluyen elementos móviles o iluminación. También podemos integrar servicios de impresión 3D para mejorar la complejidad y el detalle de los modelos.2. ¿Cuánto tiempo se tarda en crear un modelo de diseño de interiores?El plazo para la creación de una modelo de diseño de interiores Varía según la complejidad del proyecto. Normalmente, puede llevar desde unas pocas semanas para los modelos más simples hasta varios meses para proyectos más detallados y de gran escala. Proporcionamos plazos estimados durante nuestra fase de consulta.3. ¿Puedo utilizar un modelo interior para presentaciones a clientes? ¡Absolutamente! Nuestro Los modelos físicos de interiores arquitectónicos son perfectos para las presentaciones a clientes, ya que les permiten ver y sentir el diseño antes de que comience la construcción. También ofrecemos servicios de modelos personalizados para garantizar que el modelo se ajuste a sus objetivos de presentación específicos.4. ¿Qué materiales se utilizan para realizar maquetas de diseño de interiores?Utilizamos una variedad de materiales, que incluyen madera, acrílico, espuma y Elementos impresos en 3D, según los requisitos del proyecto. Cada material se elige en función de su idoneidad para representar características de diseño específicas y lograr los efectos visuales deseados.5. ¿Puede QZY Models ayudarme con el envío y la instalación de mis modelos de diseño de interiores?Sí, ofrecemos servicios integrales de envío e instalación para garantizar que su modelos de diseño de interiores Llegamos sanos y salvos y nos instalamos en el lugar que usted desea. Nuestro equipo tiene experiencia en el manejo de la logística para garantizar una experiencia sin inconvenientes. Las maquetas se han convertido en herramientas esenciales para los especialistas en diseño de interiores, ofreciendo una visibilidad mejor de todo el proyecto, así como un medio de comunicación más efectivo con los clientes. Su gran ventaja es permitir la realización de pruebas, pero también la remodelación de las estancias antes de iniciar la obra, minimizando costes y tiempos, así como reduciendo los cambios posteriores. ¿Qué ventajas tienen las maquetas de interiores? Una relación costo-beneficio ventajosa Un beneficio de estas maquetas es evaluar el concepto del proyecto propuesto. Se pueden crear diferentes iteraciones de un producto o espacio, de esta manera los arquitectos y diseñadores pueden comprender y determinar los siguientes pasos de manera mucho más efectiva. Los ajustes y cambios durante o después de la finalización del proyecto pueden tener un impacto negativo en el presupuesto, reduciendo así el rendimiento financiero deseado. Mejor visibilidad frente a los clientes. No muchas personas entienden o pueden imaginar muy bien un plano dibujado desde una perspectiva tridimensional por lo que una maqueta de un interior puede ser la mejor solución en este sentido, pudiendo ser utilizada para exponer los muebles y presentar la disposición futura. Es una técnica cada vez más utilizada por los desarrolladores, pero también por los diseñadores de interiores, pudiendo facilitar una forma de comunicación mucho más eficiente, pero también la posibilidad de personalizar lo mejor posible el futuro proyecto. Integración de sistemas de iluminación. La luz tiene una gran ventaja en cualquier hogar, pudiendo amplificar y dar dimensión a los espacios para la mejor estética posible. Ya sean plafones, candelabros, apliques o unas cuantas lámparas estratégicamente colocadas, embellecerán el lugar y podrán aportar una luz ambiental íntima, perfecta para cualquier momento del día. Se pueden integrar con la ayuda de bombillas LED eficientes, siendo la solución ideal para decorar la maqueta de interior. Libertad de personalización para clientes y diseñadores. Las maquetas de interior se han utilizado e implementado significativamente desde su aparición en el mercado, pudiendo ofrecer una fuente inagotable de ideas que se pueden aportar a un proyecto sin aumentar los costos de su realización. Se pueden modificar fácil y rápidamente, se pueden insertar o quitar elementos y partes circundantes, siendo la mejor solución para personalizar y completar el proyecto para que todas las partes involucradas estén satisfechas con el resultado. Las maquetas de interior ofrecen innumerables ventajas, desde una mejor visualización del proyecto, hasta una comunicación eficiente entre el diseñador y el cliente. Optar por trabajar con estas maquetas mejorará fundamentalmente la relación con los inversores o clientes, pudiendo garantizar siempre un resultado favorable para los proyectos en curso y los futuros. Cómo son las maquetas de casas por dentro. Te explicamos en este artículo los detalles que tienen las maquetas de casas en su interior. Cuando se trata de diseñar una casa, una de las mejores herramientas que se tienen a mano son las maquetas de casas por dentro. Estas maquetas permiten a los diseñadores y arquitectos visualizar con precisión cómo se verá el interior de una casa antes de que se construya, lo que ayuda a reducir errores y a planificar mejor el espacio. En este artículo, vamos a explorar cómo son las maquetas de casas por dentro y por qué son tan importantes en la planificación de una casa. ¡Sigue leyendo! ¿Qué son las maquetas de casas por dentro? Las maquetas de casas por dentro son modelos tridimensionales a escala de la estructura de una casa que muestran cómo se verá el interior de la casa una vez que se complete la construcción. A menudo se construyen con materiales como papel maché, cartón, madera, plástico o incluso arcilla. Estas maquetas pueden ser muy detalladas e incluir muebles y accesorios de decoración, lo que permite a los diseñadores y arquitectos ver cómo se verá la casa una vez que esté amueblada. Ventajas de las maquetas de casas por dentro Una de las mayores ventajas de las maquetas de casas por dentro es que permiten a los diseñadores y arquitectos ver cómo se ve la casa desde diferentes perspectivas. Pueden examinar la maqueta desde arriba, desde un lado o desde el frente para tener una idea clara de cómo se distribuyen los espacios dentro de la casa. También pueden ver cómo se verán los espacios comunes, como la cocina, la sala de estar y el comedor, en relación entre sí. Además de ayudar a los diseñadores y arquitectos a visualizar la casa, las maquetas de casas por dentro también son útiles para los clientes que encargan la construcción de la casa. Al ver la maqueta, pueden tener una idea clara de cómo se verá la casa y hacer cambios o ajustes antes de que se comience a construir. Esto es especialmente útil para aquellos que están construyendo su primera casa, ya que pueden tener dificultades para imaginar cómo se verá el espacio sin una maqueta visual. Las maquetas de casas por dentro también son importantes para los constructores, ya que les permiten planificar con precisión la construcción de la casa. Al tener una maqueta detallada de la casa, pueden ver cómo se distribuyen los espacios y planificar dónde deben colocar los materiales de construcción y cómo deben construir cada parte de la casa. Esto ayuda a reducir los errores durante la construcción y a garantizar que la casa se construya de manera eficiente. En términos de diseño, las maquetas de casas permiten a los diseñadores y arquitectos experimentar con diferentes opciones de diseño. Pueden agregar, mover o quitar elementos para ver cómo se ve la casa con diferentes diseños. Esto les da la libertad de ser más creativos con el diseño de la casa y encontrar la mejor solución para las necesidades de sus clientes. Otra ventaja de las maquetas de casas por dentro es que son muy útiles para la presentación de proyectos a clientes potenciales. Los diseñadores y arquitectos pueden mostrar la maqueta a sus clientes potenciales para que vean cómo se verá la casa antes de que se construya. Esto ayuda a los clientes a tomar una decisión informada sobre si quieren seguir adelante con el proyecto. Cómo son las maquetas de casas en su interior En primer lugar, es importante entender que las maquetas de casas por dentro pueden variar en complejidad. Algunas maquetas pueden ser simples representaciones en miniatura de los espacios interiores, mientras que otras pueden ser maquetas detalladas y precisas que incluyen todo, desde la disposición de los muebles hasta los detalles arquitectónicos, como las molduras y las cornisas. Además, las maquetas de casas pueden ser útiles para los futuros propietarios de la casa. Pueden visualizar cómo se verán y sentirán los diferentes espacios interiores, lo que les permite tomar decisiones informadas sobre el diseño y la decoración. Por ejemplo, si la maqueta muestra un espacio de vida abierto, los propietarios pueden decidir que prefieren paredes separando la sala de estar de la cocina. En términos de diseño, las maquetas de casas por dentro pueden ser una herramienta muy útil para experimentar con diferentes diseños de interiores. Los arquitectos y diseñadores pueden agregar y quitar muebles y accesorios para ver cómo se ve la casa con diferentes estilos y colores. Esto puede ayudar a los diseñadores a tomar decisiones informadas sobre la decoración y los acabados. En conclusión, las maquetas de casas por dentro son una herramienta esencial en el proceso de diseño y construcción de una casa. Permiten a los arquitectos y constructores visualizar cómo se verá la casa una vez que se construya, experimentar con diferentes diseños y hacer cambios antes de que se incurra en costos de construcción. También son útiles para los futuros propietarios de la casa, ya que les permiten visualizar cómo se verán y sentirán los diferentes espacios interiores. En general, las maquetas de casas por dentro son una herramienta poderosa que puede ayudar a garantizar que el proceso de construcción y diseño de una casa sea lo más eficiente y efectivo posible. ¿Quieres aprender a hacer una maqueta arquitectónica? Entonces llegaste al lugar indicado, en este tutorial te diremos cómo realizar una maqueta arquitectónica.Una maqueta arquitectónica es un método de representación en 3D que nos permite visualizar cualquier proyecto en 3 dimensiones.Hoy en Arquiétpolis iniciamos con la primera parte de una guía sobre maquetas arquitectónicas. Si bien es cierto que hoy en día las maquetas son «virtuales» y se realizan con programas o software diseñado exclusivamente para este fin, no está de más saber las técnicas y los materiales empleados para fabricar una maqueta arquitectónica de calidad.Elaboración de Maquetas ArquitectónicasEste arquipost será de gran utilidad sobretodo para los jóvenes que recién van comenzando las carreras de Arquitectura o diseño de interiores. Ya que, los primeros semestres o cursos les encargan mucho realizar este tipo de maquetas.Una maqueta arquitectónica es una representación física a escala de un edificio o proyecto urbano. Existen diferentes tipos de maquetas, algunas van desde un elemento conceptual y que son realizadas para expresar solamente un concepto, hasta aquellas maquetas que están 100% detalladas.También existen maquetas de espacios interiores que representan proyectos de interiorismo. Éstas se enfocan sobretodo en los materiales textiles y las texturas. Hay otro tipo de maquetas que se utilizan para representar un terreno así como sus curvas de nivel.Otro tipo de maquetas que también se realizan con mucha frecuencia son las maquetas urbanas. Ellas representan sectores de alguna ciudad o la ciudad completa. Existen constructoras que desarrollan grandes urbanizaciones y se apoyan de una maqueta de todo el desarrollo para mercadotecnia.PlanosLo primero que debemos hacer y tener a la mano antes de comenzar a hacer una maqueta son los planos. Este punto es importantísimo ya que de aquí partiremos para hacer nuestra maqueta. ¿Qué planos debemos tener? Los planos básicos para realizar una maqueta volumétrica son: Plantas Arquitectóncas, planta de conjunto y alzados. Dependiendo del tipo de maqueta que hagamos serán los planos que necesitemos.EscalasComo podemos ver existen infinidad de tipos de maquetas dependiendo el uso que queramos darle. Sin embargo todas estos tipos de maquetas tienen una característica en común: La escala. Este punto es básico para realizar cualquier maqueta. Una maqueta no debe ser un elemento decorativo o estético, también debe de ser un elemento informativo y real, así que por lo tanto debe contener una escala.La escala dependerá del tamaño del edificio a representar. Si se trata de una casa puedes usar escalas 1:125, 1:100 o hasta 1:75 si la casa no es muy grande. Un punto importante a destacar es que mientras más grande sea la escala, más difícil será realizar los detalles. Este punto es importantísimo ya que, hay que elegir una escala que permita trabajar cómodamente sin perder los detalles que queremos resaltar.Hay que definir con anticipación la escala de nuestra maqueta. Lo recomendable es que los planos se encuentren a la misma escala que la maqueta. Si dibujaste tus planos en CAD traten de tener un juego de planos especial a la misma escala a la de la maqueta. En caso de dibujar a mano hay que poner atención al cambiar las escalas para no equivocarse con alguna medida.BaseLa base de una maqueta es fundamental, ya que le aporta mayor seriedad y profesionalismo al trabajo. Además, si es una base bien construida aportará mayor estética y lucirá mas tu maqueta.Invierte en una buena base. Procura que se pueda reutilizar, la base debe ser lo suficientemente amplia para colocar el cuerpo de la maqueta y también para colocar el cuadro de datos.La elección correcta de los materiales. así como una buena técnica de cortado y pegado, son elementos que logran dar calidad a una maqueta arquitectónica.MaterialesExisten diferentes materiales para realizar maquetas y cada uno de ellos tiene su propia particularidad y uso. Pero, de un modo muy general podemos decir que la mayoria de las maquetas arquitectónicas se fabrican con materiales tales como: Madera, madera balsa, corcho, cartón, cartulinas, plástico, resinas, acrílicos, espuma sintética, vidrio o fibra de vidrio y esponjas.Aunque ,sin duda el material que más sobresale de entre todos es el famoso «papel batería». Aunque puede ser sustituido por otros tipos de cartulina o papel. Cada material tiene su uso definido, algunos son para fabricar muros, otros para hacer muebles, otros para la base de la maqueta o para las cubiertas, etc.Trata de usar unos 2 o 3 para que la maqueta visualmente sea equilibrada. Procura que no existan elementos que sobresalgan más y visualmente se lleven por delante la maqueta.Una vez definida la escala, ha llegado el momento de decidir qué materiales usarás para la maqueta.HerramientasOtro punto importante en maquetas son las herramientas con las que la harás. Lo más básico y fundamental son las herramientas de corte y productos para pegar. En este caso para una volumetría si usas algún tipo de papel o cartulina puedes cortar con el ya clásico cutter.Si vas a cortar papel más grueso usa una guillotina. Obtendrás un corte mucho más fino y preciso. Un error común que también se comete cuando se hacen maquetas es el pegado de la maqueta. No todos los pegamentos son para todos los materiales, si usas un pegamento que no sea el adecuado para el material, corres el riesgo de que se dañe el material y la maqueta.Impresión 3DLa tecnología ha avanzado bastante y en cuestión de maquetas no ha sido la excepción. Hoy en día existen máquinas que permiten cortar con precisión exacta y milimétrica las piezas necesarias para construir una maqueta. Aunque la tecnología más desarrollada ya permite que máquinas fabriquen directamente las maquetas a partir de un modelo de 3D realizado en CAD (diseño asistido por computadora).Síguenos y coméntanos en Facebook, intégrate a una comunidad de Arquitectos, Ingenieros y Diseñadores. ¡Dale like a nuestra fan page! Clic al enlace: ￼tpolisEn esta ocasión hablamos acerca de maquetas. La pregunta que te hacemos es: ¿Cómo realizas tus maquetas? Te invitamos a que respondas esta pregunta con un comentario aquí en este artículo o vía Twitter.Pues bien amigos, hasta aquí este artículo esperando que haya sido de su agrado y que sean de su utilidad los consejos que aquí les hemos dado, recuerden unirse a la comunidad del blog en las redes sociales y recomendar nuestro sitio #Arquipost anteriorPor si te lo perdiste te compartimos nuestro arquipost anterior. Los planes de desarrollo urbano funcionan como instrumento de ordenamiento territorial en muchos países. Descubre aquí qué son los planes de desarrollo urbano. (clic al enlace) Australia - EnglishCanada - EnglishDanmark - DanskDeutschland - DeutschEspaña - EspañolFrance - FrançaisIndia - EnglishIreland - EnglishItalia - Italiano日本 - 日本語New Zealand - EnglishРоссия - РусскийSingapore - EnglishSverige - SvenskaUnited Kingdom - EnglishUS - EnglishHouzz uses cookies and similar technologies to personalise my experience, serve me relevant content, and improve Houzz products and services. By clicking ‘Accept’ I agree to this, as further described in the Houzz Cookie Policy. I can reject non-essential cookies by clicking ‘Manage Preferences’. Escala: 1:25 | Tamaño: 800 mm x 400 mm | Tiempo de producción: 21 días Se trata de un modelo interior de una casa independiente en El Cairo, la capital de Egipto y la ciudad más grande de África y del mundo árabe. La ciudad está rodeada de un fabuloso entorno natural. En este modelo interior, los espectadores también pueden encontrar el rico paisaje natural que rodea la casa, incluidos numerosos arbustos, palmeras altas, cocoteros, piscinas y césped. El interior fabricantes de modelos en Egipto Utiliza de forma única una placa de vidrio transparente como pared para dividir los diferentes espacios, proporcionando a los espectadores una línea de visión muy suave y una visión clara de la conexión entre cada habitación. Además, los creadores de modelos de interiores también entierran las luces azules debajo de cada placa de vidrio con antelación y esas luces se pueden controlar a través de dispositivos inteligentes. Además de proporcionar una vista fluida a los espectadores, también proporciona una buena representación del efecto de cerramiento de cada espacio. La sala de esta casa está conectada al comedor y tiene una muy buena vista a través de los ventanales de piso a techo. El dormitorio, la habitación de los niños y otros espacios habitables están dispuestos ordenadamente alrededor de la sala de estar, conectados al jardín y también tienen una muy buena condición ambiental. El modelo interior final es totalmente aprobado y apreciado por el cliente y se utiliza en las actividades de venta del cliente, promueve en gran medida la venta de la propiedad. Los modelos de interiores de alta calidad se han ganado una buena reputación tanto para el desarrollador como para RJ Models. Al plantearte una reforma, es normal que te pregu