Click to prove you're human

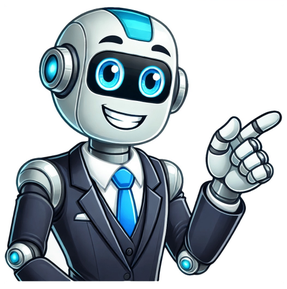

No.2 回答者： xs200 回答日時 : 2007/01/18 21:44 私ならHDDを取り外してPCで消去します。1GBの容量ですから物理フォーマットしても時間はかかりません。 参考URL： http: … Bonjour à tous, Je viens d'être très sommairement 'initié' à l'utilisation de BPCS/AS400. J'aimerais tout simplement savoir s'il existe des raccourcis clavier pour copier/coller des données de/vers ce logiciel? La barre de menu affiche ces boutons, mais il est très fastidieux de de voir jongler avec le clavier et la souris pour les actionner, alors qu'un raccourci permettrait de ne pas devoir décoller mes mimines du clavier ;-) D'avance merci pour vos lumières! Répondre (1) Personne n'a un avis sur cette question? Bonjour, Je connais très bien l'AS/400 / iSeries et maintenant Power i, cette machine est très fiable et évolutif, mais je ne vais pas m'etendre sur le sujet, Ingénieur AS400 l'a déjà très bien présenté. Pour en revenir au sujet, le peix d'un AS/400 est toujours plus important que la quincaillerie d'un serveur Windows. Par contre, il ne faut pas prendre en compte uniquement le prix d'un serveur windows pour comparer. L'AS/400 a son OS, sa base de donnée, son système de sécurité, son système de management (sauvegarde, gestion des disques), sa fiabilité intégrée. Tout cela est inclut dans son prix. De plus, il faut au moins 2 serveurs Windows en cluster pour arriver à un tel taux de fiabilité. Autre point interessant, pas besoin d'anti-virus, il est nativement protéger ! A quand tout ca sur du wintel ???? ;) Si vous souhaitez avoir des idées de tarif, contactez moi ... A partir de l'as400 Il faut convertir le fichier AS400 au format ascii et le "ranger" dans les répertoires IFS (Integrated File System) de l'as400 par la commande CPYTOIMPF FROMFILE(Bibliothèque/Fichier) + TOSTMF('/QDLS/Repertoire/Exemple.CSV') + STMFCODPAG(*STDASCII) RCDDLM(*CRLF) + FLDDLM(';') DECPNT(*COMMA) Après a partir de l'as400 ,(si le parametrage est fait sur l'as400) vous pouvez vous envoyez le fichier en pièce jointe de mail SNDDST TYPE(*DOC) TOINTNET((toto.tata@titi.fr)) + DSTD(Texte) MSG(texte) + DOC(exemple.csv) FLR(répertoire) Sinon à partir d'excel, si iseries navigator a été installé dans Données , données externe créer une requete , choix du lien ODBC iseries navigator qui va bien Bonjour à tous, Je suis un peu heberlué par tout ce que je viens de lire sur ce post. Je bosse depuis 18 ans sur l'AS/400 devenu par les lois de marketing I5 et tout ce que ce je peux vous dire tient dans cette phrase de Franc Soltis, le père de l'AS/400 'Il y a autant de point commun entre l'OS/400 et Windows (meme Vista) qu'un Paquebot et une barque, le seul qu'on pourrait trouver c'est que tous les deux flottent. L'OS/400 est à l'origine un systeme d'exploitation hyper solide et fiable, integrant la gestion du SGBD DB2/UDB, des fonctions de communication evoluées (SNA, X25, TCP/IP..) des fonctions de sécurité hyper solides, a tel point que pour l'instant je n'ai pas vu beaucoup d'exploits comme quoi un AS/400 aurait été piraté) . Sur le nouvel OS/400 ont peut monter des partitions OS/400, LINUX, UNIX AIX, qui partagent le meme espace disque(hardware) les memes ressources de sauvegarde.. Sur un petit AS/400 gros comme un PC , on peut connecter des milliers d'utilisateurs, soit en mode telnet, soit en HTTP, on peut monter un ou plusieurs serveurs Domino, connecter et administrer plusieurs serveurs sous Windows (2000, 2003, VISTA), gerer des fichiers de plusieurs centaines de millions d'enregistrements sans utiliser des miliiers de Go, avec des temps de reponse à faire palir un core duo 6700 full overclocké, bref c'est un autre monde ,qui se paie, une machine d'entréée de game (environ 1000 utilisateurs) se paie 100000€ environ Hors de portée du particulier, sans parler de la maintenance logicielle, qui la aussi n'est pas gratuite, et puis là pas moyen de bidouiller, seuls les spécialistes peuvent y mettre leur nez. On peut developper avec à peu pres tout sur un AS/400 (je commence par les plus anciens RPG,COBOL, C+, PASCAL, BASIC, PHP, WINDEV, JAVA, et bien sur par des ateliers de genie Logiciel genre ADELIA,) Beaucoup d'utilisateurs croient utiliser les services d'un serveur Window ou linux , alors qu'ils sont sur un AS/400 (cf le site IBM.COM qui tourne sur plusieurs AS/400). On peut utiliser une foule de serveurs sur un AS/400, (FTP,HTTP,DNS,DOMINO,Serveurs de fichiers Windows...) Quelques faits. En 17 ans jen 'ai jamais rebooté un AS/400 ni planté un AS/400, et si il fallait 1H1/2 comme je l'ai lu plus haut, il y a 10 ans aujourd'hui quelques minutes suffisent (on parle d'un paquebot , pas d'une barque...). L'architecture meme de la machine garantit une vitesse et une fiabilité une disponibilité incomparable (99,99% de fiabilité elu meilleur serveur middleframe devant unix et autres windows) . Le processeur est en architecture RISC depuis 10ans, (on attend toujours de cote de chez intel..) et va passer avec la V6 vers du 128bits il tourne à une vitesse à faire mourir de rire les ignares (moins de 1gz) pour les modele d'entrée de game à comparer aux 3 ou 4 Ghz des processurs intel, eet a faire sourire les initiés, qui savent que la vitesse d'horloge d'un processeur, n'est qu'un faible parametre influant sur la vitesse de traitement du dit processeur. Il n'y à pas de notion d'espace disque et d'espace memoire comme sous windows, (je m'etendrais plustard sur ce sujet..) Bref!la suite au prochain post ou je veux bien répondre, si je le peux aux questions posées. Bonjour Je travaille sur AS400 je voudrais avoir la commande qui peut me donner pour un fichier PF ZONE, ATTRIBUT, LONGUEUR, TYPE, DESCRIPTION . mais la commande DSPFFD ne répond pas à mes besoins j ai besoin de cela en liste. merci d'avance Bonsoir, SAP est un progiciel de gestion intégré qui couvre un très large éventail de l'activité d'une entreprise. C'est l'un des plus gros logiciel informatique qui soit. Il a de très nombreux modules Finances, Commerce, Ressources Humaines, Supply Chain, Production, Stocks, Ventes ... Généralement les consultants connaissent un ou 2 modules. Et c'est l'un des plus cher aussi, même pour les entreprises. L'AS400 est un serveur IBM, sa connaissance, ou plutot celle de son système d'exploitation n'est à mon sens pas essentiel quand on est utilisateur d'un produit comme SAP. La machine et son OS disparaissent derrière le progiciel. Ref : _applications,_and_products_for_data_processing Pour étudier SAP tu ne pourras donc pas l'acquérir, il te faudrait plutot envisager de suivre une (des) formation(s). En choisissant l'un des modules, pour commencer. cdlt Un étranger, c'est un ami qu'on n'a pas encore rencontré. Bonjour, le CSV doit servir sur quelle plateforme ? Si c'est pour Windows, autant laisser le travail à Client Access et son pilote ODBC Personnellement, je me sers d'ADO (depuis un WinXP) pour me connecter à la base, soumettre une requête pas trop compliquée et lire le résultat ligne par ligne pour le stocker dans un fichier .CSV normalement, le séparateur de colonne dans le .CSV est la virgule et les chaînes sont délimitées par des guillemets. Je travaille sur cette machine depuis 1987(la deuxième arrivée en France), et, depuis 1990, j'entends mes collègues dirent que l'AS400 est devenu obselète, que neni, cette machine et surtout son "OS" s'adapte au fur et à mesure des évolutions de la haute technologie, UNIX INTERNET ORACLE XML JAVA etc...tous ces différentes méthodes ou programation ont été adaptés sur l'AS400, de plus cette machine a une sécurité que n'ont pas les autres, exemple, au bout de 3 essais d'un mot de passe qui n'aboutit pas, STOP STOP, impossible d'aller plus loin, le système se met en "DISABLE", non pas infirme au sens propre du terme, encore que..... 質問者 : jones0901 質問日時 : 2004/02/05 08:33 回答数 : 5件 昔の企業がよくAS400使っているという事をよく耳にします。そもそもこれはサーバらしいですが、今で言うとLINUXにあたるものなのでしょうか？特徴等教えて頂ければ幸いです。 No.5ベストアンサー 回答者： neumann 回答日時 : 2004/02/06 00:26 ＩＢＭ独自のＯＳを搭載した大型コンピュータです。 プロトコルも独自の「ＳＮＡ」を使っているため、通常のＬＡＮで使うＴＣＰ／ＩＰとは互換性がありません。 ただし最近はＳＮＡをＩＰに変換する装置などもあるため、これらを使ってＩＰネットワークに入れることも可能です。 なおＩＢＭ以外にもホストコンピュータを作っている会社はあります。ＮＥＣ、富士通、日立なども独自のホストコンピュータを製造しており、そこそこ大きな会社やなどに導入されています。それぞれ独自のプロトコルであるため互換性はありません。（ＮＥＣのＤＩＮＡ、富士通のＦＮＡ等）また役所の住民情報の管理にもこれらのホストコンピュータが使われています。 No.4 回答者： taranko 回答日時 : 2004/02/05 14:06 基幹業務に適していて、画面や印刷など融通は きかないですが、他のサーバーに比べて 安定しています。 私が入社して５年以上たちますが、支店を含め３台 メンテナンス以外で止まったのは１度だけです。 No.3 回答者： blacklabel 回答日時 : 2004/02/05 08:59 サーバー機能が加わったことで、iSeriesと名称変えましたた。 従って、ＡＳ／４００という呼び方するときは、機能的にはオフコンということになります。 汎用機よりは安いですが、数千万～数億のものです。 No.1 回答者： blacklabel 回答日時 : 2004/02/05 08:54 オフィス・コンピュータのことです。 主な言語は、ＲＰＧなどを使って業務プログラムを実行させます。 製造元は、ＩＢＭです。