I'm not a robot

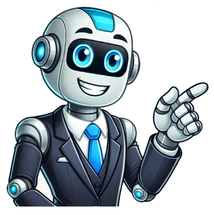

A emancipação é um conceito que se refere ao processo de libertação de um indivíduo ou grupo de restrições, opressões ou limitações impostas por uma autoridade ou sistema. Historicamente, a emancipação tem sido um tema central em diversas lutas sociais, políticas e econômicas, envolvendo a busca por direitos e igualdade. Este termo é frequentemente associado a movimentos que visam a liberdade, como a emancipação de escravos, a luta pelos direitos das mulheres e a independência de nações colonizadas. Emancipação e seus Contextos Históricos O conceito de emancipação pode ser observado em vários contextos históricos. Um dos exemplos mais notáveis é a emancipação dos escravos nos Estados Unidos, que culminou com a Proclamação de Emancipação de 1863, um marco que libertou milhões de pessoas da escravidão. Outro exemplo é a emancipação das mulheres, que ao longo do século XX lutaram por direitos fundamentais, como o direito ao voto e à educação, desafiando normas sociais e culturais que as mantinham em posição de subordinação. Emancipação Política A emancipação política refere-se ao processo pelo qual um povo conquista sua autonomia e independência em relação a um governo opressor. Este tipo de emancipação é frequentemente associado a revoluções e movimentos de independência, onde grupos marginalizados se organizam para reivindicar seus direitos e estabelecer um governo que represente seus interesses. Exemplos incluem a Revolução Francesa e a independência de países da América Latina no século XIX. Emancipação Econômica A emancipação econômica diz respeito à libertação de indivíduos ou grupos das amarras da pobreza e da dependência econômica. Este conceito é fundamental em discussões sobre desenvolvimento sustentável e justiça social, onde se busca garantir que todos tenham acesso a recursos e oportunidades que lhes permitam prosperar. Programas de microcrédito e iniciativas de empoderamento econômico são exemplos de esforços para promover a emancipação econômica. Emancipação Social A emancipação social envolve a luta contra as desigualdades e discriminações que afetam grupos específicos, como minorias étnicas, LGBTQIA+ e pessoas com deficiência. Este tipo de emancipação busca garantir que todos tenham direitos iguais e acesso a oportunidades, independentemente de sua origem ou identidade. Movimentos sociais e ativismo são fundamentais para promover a conscientização e a mudança em relação a essas questões. Emancipação e Educação A educação desempenha um papel crucial na emancipação, pois é através do conhecimento que os indivíduos podem se libertar de preconceitos e limitações impostas pela sociedade. A educação crítica, que estimula o pensamento independente e a análise das estruturas sociais, é uma ferramenta poderosa para a emancipação. Iniciativas educacionais que promovem a inclusão e a diversidade são essenciais para garantir que todos tenham a oportunidade de se emancipar. Emancipação e Direitos Humanos Os direitos humanos estão intrinsecamente ligados ao conceito de emancipação, uma vez que a luta por direitos básicos é uma forma de buscar a liberdade e a dignidade. A Declaração Universal dos Direitos Humanos, adotada pela ONU em 1948, é um documento fundamental que estabelece os direitos que todos os seres humanos devem ter, independentemente de sua nacionalidade, raça ou religião. A luta pela emancipação é, portanto, uma luta pelos direitos humanos. Desafios da Emancipação Embora a emancipação seja um objetivo desejável, muitos desafios ainda persistem. A resistência de estruturas de poder estabelecidas, a falta de conscientização e a perpetuação de desigualdades sociais são obstáculos significativos. Além disso, a emancipação não é um processo linear; muitas vezes, é necessário enfrentar retrocessos e lutar continuamente para garantir que os direitos conquistados sejam mantidos e ampliados. O Futuro da Emancipação O futuro da emancipação dependerá da capacidade da sociedade de se unir em torno de causas comuns e de promover a justiça social. A tecnologia e as redes sociais têm desempenhado um papel importante na mobilização de pessoas e na disseminação de informações, facilitando a luta pela emancipação em todo o mundo. À medida que mais pessoas se tornam conscientes de suas direitos e da importância da emancipação, espera-se que novas ondas de mudança social surjam, desafiando as injustiças e promovendo um mundo mais igualitário. Equipe do Significados Criado e revisado pelos nossos especialistas Emancipado significa livre, independente. É o que foi liberado de determinada submissão, soberania e intolerância. Emancipado é aquele que adquiriu emancipação e é responsável por suas próprias ações. Emancipado é o menor de 18 anos que adquiriu certos direitos civis, geralmente iguais aos dos adultos. Quando um município tem sua sede elevada à categoria de cidade e não depende mais da cidade polo, passando a receber seus próprios recursos, diz-se que foi emancipado politicamente. Mulher emancipada é aquela que adquiriu autonomia, que se livrou das opressões e preconceitos impostos pela sociedade. Menor emancipado Menor emancipado é aquele que é responsável por suas própria ações, antes da idade legal. É o que se tornou livre do poder paterno ou da tutoria, e por efeito da emancipação tornou-se civilmente capaz. Emancipado, como determina o código civil, é o jovem que a partir dos 16 anos, com acatamento dos pais, comparece ao cartório para efetuar a emancipação, mediante registro em escritura pública. É considerado emancipado o jovem que a partir dos 16 anos tem negócio próprio, legalizado, ou trabalha com carteira assinada, ou ainda, pelo casamento, mediante autorização dos pais. O jovem emancipado no Brasil é aquele que adquire certos direitos civis, geralmente iguais aos dos adultos. Mas de acordo com o código penal a maioridade só é atingida aos 18 anos. Veja o que é emancipação. La emancipación es un periodo dentro de la minoría de edad en donde el menor de edad tiene capacidades para regir su persona y bienes como si fuera mayor de edad con ciertas limitaciones. La minoría de edad en la mayoría de países es el periodo comprendido entre los 0 y los 18 años. A partir de los 18 años la persona ya es mayor de edad y por tanto su situación jurídica es totalmente distinta teniendo plena capacidad de obrar. Por tanto, la emancipación es un periodo diferenciado del menor de edad que puede ocurrir dependiendo del motivo de la emancipación a partir de los 14 o de los 16 años otorgándole ciertas facultades como si fuera mayor de 18 años. Las consecuencias inminentes de la emancipación son: Regir su persona y bienes como si fuera mayor de edad, aunque con limitaciones patrimoniales.Extingue la patria potestad.Extingue la tutela.Extingue la representación legal de padres y tutores. Las causas por las que se produce la emancipación son: Emancipación por matrimonio: Si un menor de al menos 14 años se casa, de manera automática se produce la emancipación. Emancipación por autorización de quienes tienen la patria potestad del menor: En este caso, el menor debe tener al menos 16 años y se debe autorizar tanto por el menor como por los padres y registrarse en escritura pública.Emancipación por concesión judicial: Existen dos supuestos:Matrimonio del padre que tiene la patria potestad con persona distinta, vida separada entre los padres y concurrencia de alguna causa que no deje ejercer la patria potestad.Menores sujetos a tutela.En ambos casos será el menor quien lo solicitará al juez y no sus padres y se requiere que el menor tenga al menos 16 años.Emancipación por vida independiente: Si el menor vive independientemente de sus progenitores o vive con ellos, pero tiene independencia económica puede emanciparse siempre que tenga al menos 16 años y que tenga el consentimiento de los padres. Debe entenderse esa independencia provocada por el incumplimiento de los padres de sus deberes como titulares de la patria potestad. Pero, ¿qué es lo que puede hacer un menor emancipado que un menor de edad no emancipado no puede? En el ámbito personal: El menor emancipado puede disfrutar de la capacidad de obrar igual que los mayores de edad. Por ejemplo, podría casarse sin autorización, otorgar capitulaciones matrimoniales, etc. Pero tiene algunas restricciones, por ejemplo, no podrá ser tutor.En el ámbito patrimonial: El menor encuentra algunas restricciones que un mayor de edad no tiene. Necesita complemento de capacidad pedir préstamos, o vender o comprar bienes inmuebles o establecimientos mercantiles, o aceptar una herencia. Elena Trujillo , 01 de junio, 2020 Emancipación. Economipedia.com Emancipar: O que é, significado e importância A emancipação é um conceito que remete à ideia de liberdade, autonomia e independência. No contexto social, político e jurídico, a emancipação refere-se ao processo pelo qual um indivíduo adquire a capacidade de agir por si próprio, sem a necessidade de tutela ou autoridade de terceiros. Essa conquista é fundamental para o desenvolvimento pessoal e para a participação plena na sociedade. A palavra “emancipar” tem origem no latim “emancipare”, que significa “tirar da tutela”. Historicamente, a emancipação esteve associada à libertação de escravos, mulheres e outros grupos marginalizados, que eram considerados legalmente incapazes de exercer seus direitos e tomar decisões por si mesmos. No entanto, o conceito de emancipação vai além da mera libertação e envolve a conquista de direitos e a capacidade de exercê-los de forma autônoma. A emancipação pode ocorrer em diferentes áreas da vida, como a emancipação política, a emancipação econômica e a emancipação pessoal. Cada uma dessas esferas envolve processos específicos e desafios particulares, mas todas têm em comum a busca pela liberdade e pela autonomia. Emancipação política A emancipação política refere-se ao processo pelo qual um povo ou uma nação conquista sua independência e autodeterminação. É o momento em que um grupo deixa de ser governado por uma autoridade estrangeira ou opressora e passa a ter o direito de escolher seus próprios representantes e tomar decisões sobre seu destino. A emancipação política pode ocorrer por meio de processos revolucionários, como foi o caso das colônias americanas que se emanciparam do domínio britânico durante a Guerra de Independência dos Estados Unidos. Também pode ocorrer por meio de negociações pacíficas, como foi o caso da independência do Brasil em relação a Portugal, que foi conquistada por meio da proclamação da República. A emancipação política é um marco importante na história de um povo, pois representa a conquista da liberdade e da soberania. No entanto, é importante ressaltar que a emancipação política não é um fim em si mesma, mas sim o início de um processo de construção de uma sociedade mais justa e igualitária. Emancipação econômica A emancipação econômica refere-se ao processo pelo qual um indivíduo ou uma comunidade adquirem a capacidade de se sustentar financeiramente, sem depender da ajuda ou exploração de terceiros. É o momento em que se conquista a independência financeira e a possibilidade de tomar decisões sobre o próprio trabalho e recursos. A emancipação econômica pode ocorrer por meio do acesso a oportunidades de educação e emprego, que permitem o desenvolvimento de habilidades e competências necessárias para a inserção no mercado de trabalho. Também pode ocorrer por meio do empreendedorismo, quando um indivíduo cria seu próprio negócio e se torna autônomo em relação a empregadores e patrões. A emancipação econômica é fundamental para a redução das desigualdades sociais e para o desenvolvimento sustentável de uma sociedade. Quando as pessoas têm a oportunidade de se tornarem economicamente independentes, elas têm mais liberdade para fazer escolhas e contribuir para o crescimento coletivo. Emancipação pessoal A emancipação pessoal refere-se ao processo pelo qual um indivíduo adquire a capacidade de tomar decisões por si mesmo, sem a necessidade de tutela ou controle de terceiros. É o momento em que se conquista a autonomia e a liberdade individual. A emancipação pessoal pode ocorrer ao longo da vida, à medida que o indivíduo desenvolve habilidades cognitivas, emocionais e sociais que lhe permitem tomar decisões conscientes e responsáveis. Também pode ocorrer por meio da superação de obstáculos e limitações impostas pela sociedade, como preconceitos, estereótipos e discriminações. A emancipação pessoal é um processo contínuo e individual, que envolve o desenvolvimento da autoconfiança, da autoestima e da capacidade de se relacionar de forma saudável com os outros. É um processo de autoconhecimento e autodescoberta, que permite que cada pessoa viva de acordo com seus próprios valores e objetivos. A importância da emancipação A emancipação é um valor fundamental para a construção de uma sociedade mais justa, igualitária e democrática. Ela representa a conquista da liberdade e da autonomia, que são direitos inalienáveis de todo ser humano. A emancipação permite que as pessoas sejam protagonistas de suas próprias vidas, tomando decisões conscientes e responsáveis sobre seu destino. Ela promove a igualdade de oportunidades e a inclusão social, ao permitir que todos tenham acesso aos mesmos direitos e recursos. A emancipação também é fundamental para o desenvolvimento sustentável de uma sociedade. Quando as pessoas são emancipadas, elas têm mais liberdade para inovar, empreender e contribuir para o crescimento coletivo. Além disso, a emancipação promove a diversidade e a pluralidade, ao reconhecer e valorizar as diferentes formas de ser e viver. Em suma, a emancipação é um processo fundamental para a construção de uma sociedade mais justa, igualitária e democrática. Ela representa a conquista da liberdade e da autonomia, que são direitos inalienáveis de todo ser humano. Através da emancipação política, econômica e pessoal, as pessoas podem se tornar protagonistas de suas próprias vidas e contribuir para o desenvolvimento coletivo. Portanto, é essencial promover a emancipação em todas as esferas da vida, garantindo que todos tenham a oportunidade de viver de acordo com seus próprios valores e objetivos. Equipe do Significados Criado e revisado pelos nossos especialistas Emancipação significa o ato de tornar livre ou independente. O termo é aplicado em muitos contextos como emancipação de menor, emancipação da mulher, emancipação política, etc. Em Filosofia, a emancipação é a luta das minorias pelos seus direitos de igualdade ou pelos seus direitos políticos enquanto cidadãos. Emancipação de menor Emancipação de menor significa a antecipação da capacidade civil, ou seja, é o direito do menor de administrar os seus próprios bens e de praticar todos os atos previstos para a maioridade, que acontece aos 18 anos. A emancipação de um menor é um ato jurídico que concede a uma pessoa, que ainda não tenha atingido a maioridade, a capacidade para a prática dos atos da vida civil, sem a tutela dos pais. Os direitos e proibições da emancipação variam entre localidades. No Brasil, o menor deve ter mais de 16 anos e menos de 18 anos e a emancipação pode acontecer de forma voluntária, legal ou por via judicial. A emancipação voluntária acontece a partir da permissão dos pais ou responsáveis pelo menor. O processo deve ser realizado em um Cartório através de uma escritura pública. A emancipação legal ocorre automaticamente a partir de um dos seguintes eventos: por casamento, pelo ingresso no serviço público, pela formatura em um curso de ensino superior, pelo estabelecimento do menor como comerciante ou como empregado pela Consolidação das Leis do Trabalho (CLT). Já a emancipação judicial acontece quando o menor não está sob o poder dos pais ou quando existe discordância deles sobre a situação. Nesse caso o pedido de emancipação será decidido pelo Poder Judiciário. O artigo 5.º do Código Civil Brasileiro determina quais são as condições da emancipação, ou seja, quando e em quais circunstâncias uma pessoa pode pedir a emancipação. Veja mais sobre o significado de Emancipado. Emancipação política O conceito de emancipação política remete para a independência política de um país, estado ou região. Podemos afirmar, por exemplo, que a emancipação política do Brasil ocorreu graças à sua independência em relação a Portugal. Em relação aos estados, temos o exemplo da emancipação política de Sergipe, que ocorreu no dia 8 de julho de 1820, dia em que se tornou independente da Bahia. O local que se emancipa adquire autonomia no âmbito político e social. A emancipação política dá ao local emancipado o poder de se autogerir, ou seja, de tomar as decisões políticas e administrativas pertinentes e elaborar suas leis. Emancipação política e Karl Marx O conceito de emancipação política foi abordado por Karl Marx em um ensaio publicado em 1844 sobre a “questão judaica” na Alemanha daquela época. Para Marx, a emancipação política do judeu ou do cristão estava relacionada com a emancipação do Estado do judaísmo, do cristianismo ou de qualquer religião. Além disso, Marx entendia que a emancipação só poderia ocorrer como resultado de uma revolução política. Emancipação feminina A emancipação feminina é um movimento em que há uma luta pela igualdade de direitos entre homens e mulheres e pela libertação dos preconceitos e da opressão ainda existentes na sociedade. Assim, a emancipação feminina é uma ferramenta de combate à desigualdade de gênero. Os primeiros movimentos de emancipação das mulheres surgiram por volta do século XIX e ganharam mais força no século XX, especialmente a partir da luta das mulheres pelo direito ao voto. Portanto, a emancipação feminina é a luta do movimento feminista por igualdade de tratamento (igualdade de gênero) e pelo reconhecimento de todos os direitos das mulheres. Para saber mais: desigualdade de gênero. adjetivo Que foi alvo de emancipação; que se conseguiu emancipar; livre ou independente.[Jurídico] Que possui responsabilidade civil por suas próprias ações; livre.Etimologia (origem da palavra emancipado). Do latim emancipatus.a.um. Emancipado é sinônimo de: independente, livre Fonte: Pensador Na verdade, a imaginação não passa de um modo da memória, emancipado da ordem do tempo e do espaço. - Samuel Coleridge As religiões de hoje ativeram-se à esfera privada de moto próprio ou são mantidas nessa condição, a contragosto, pelo fato de a esfera política ter-se emancipado, na tradição ocidental, a partir do século 16. Folha de S.Paulo, 01/10/2012 Possui 10 letras Possui as vogais: a e i o Possui as consoantes: c d m n p A palavra escrita ao contrário: odapicname Rimas com emancipado Share — copy and redistribute the material in any medium or format for any purpose, even commercially. Adapt — remix, transform, and build upon the material for any purpose, even commercially. The licensor cannot revoke these freedoms as long as you follow the license terms. Attribution — You must give appropriate credit , provide a link to the license, and indicate if changes were made . You may do so in any reasonable manner, but not in any way that suggests the licensor endorses you or your use. ShareAlike — If you remix, transform, or build upon the material, you must distribute your contributions under the same license as the original. No additional restrictions — You may not apply legal terms or technological measures that legally restrict others from doing anything the license permits. You do not have to comply with the license for elements of the material in the public domain or where your use is permitted by an applicable exception or limitation . No warranties are given. The license may not give you all of the permissions necessary for your intended use. For example, other rights such as publicity, privacy, or moral rights may limit how you use the material. Emancipation is frequently mistaken as a synonym for manumission, that is, the act of freeing a person from slavery or servitude. The mistake is more common in America, where the phrase “Emancipation Proclamation” has been indelibly linked with the efforts of 1860’s-era Northern politicians to free enslaved African-Americans. In reality, however, the word is a legal term with specific inference. It denotes a change in legal status, or more accurately, the conferring of the legal rights of an adult upon an individual not normally entitled to such rights. In such a light, therefore, it is relatively easy to see what the emancipation of a minor does: it confers the legal status of an adult upon a person who has not yet reached his or her eighteenth birthday. But there are, as with anything, limits to what the legal paperwork can accomplish. This article is designed to explain what emancipation will (and will not) accomplish, the general rules for eligibility, and perhaps some guidelines on whether the cost (in more than just money) is worth the result. Emancipation: What it is Emancipation is the legal process of permitting a person who has not yet attained the age of majority (18 in most jurisdictions) to act as an adult in matters of law and business. Normally speaking, there are three rights which an adult obtains upon attaining his or her majority: 1. The adult may own personal property without limitation. 2. The adult may transact business without a guardian’s permission, including the acquisition or assumption of debt. 3. The adult may enter into legal and binding contract without a guardian’s authorization. Although this may seem a short list, it is surprisingly encompassing. Minors are not permitted, in most cases, to hold property; estates of parents who die while the children are still minors must be held in trust for the minors until they come of age. Likewise, although minors may in limited cases own stock in a company, they are forbidden to transact business, even if the ownership of the stock would normally confer that right (for example, the stockholder cannot vote). A small savings account is likely to be the only property that the minor may lay claim to, and even so a guardian must sign on to the account to open and maintain it. Hence, a minor is effectually handicapped until achieving majority. He or she is unable to act for themselves in any legal way, may not own property (and in the few cases where property ownership is allowable, may not exercise the business rights normally conferred by such ownership) and is dependent upon his or her guardian for all essential business transactions. The act of emancipation, however, changes those restrictions. Emancipation, put simply, allows a minor to transact personal business legally in his or her own name, allows the minor to enter into legally binding contracts and allows the minor to own property. From a legal sense, the change is temporary, and the rights so conferred lapse when the emancipated minor achieves majority (in which case, obviously, the documents are no longer needed). Emancipation is, first and foremost, a personal document of a personal change. While legislation and executive or judicial order may indeed make entire classes of persons eligible for the emancipation benefits, the fact remains that the granting of such rights is done strictly on a personal basis. Additionally, the document is a civil legality, and does not confer the right to violate criminal law, nor shield an offender from prosecution and punishment. Emancipation: What It Is Not An emancipated minor has rights that lie somewhere between those of an adult and those of a child. The stage has been called “a legal uncertainty” by justices in the past, since some but by no means all of the rights of adulthood are conferred to the minor. A short list of what the emancipation of minor does and does not provide is listed below: 1. Emancipation allows the holder to transact business and hold property n his or her own name, but does not confer the ability to transact business or hold property on behalf of another legal entity. Hence, although an emancipated minor can legally hold stock he or she cannot vote the shares, nor can he or she make corporate policy. Additionally, the lack of this right in its fullest form implies that the minor cannot act in any position in an organization which is involved with the setting of policy, the enforcement of bylaw or the handling of the treasury. 2. Emancipation makes the signature of the child valid upon a contract, but is not retroactive. Likewise, any contract so signed by the emancipated minor may be enforced as if the minor had attained majority. 3. Emancipation does not necessarily confer ownership of any property held in trust for the child. 4. Emancipation does not confer status equal to “age of consent.” Any adult having sexual relations with an emancipated minor may still be prosecuted under law for statutory rape. Emancipation, in bottom-line terms, does nothing except validate the minor’s signature on personal contracts. It cannot absolve the minor of his or her minority, and more importantly, it cannot abrogate any criminal law. It is, as has been pointed out before, a civil action and affects only civil law. Emancipation: General Guidelines for Eligibility Eligibility requirements vary widely from state to state, and no federal law has ever been passed to unify or even to provide guidance for unification. Those individuals interested in further pursuing the civil contract of emancipation are invited to turn to an attorney skilled in state civil law. The links at the end of this document will point you to the American Bar Association, the largest association of attorneys in America, who can help you locate a reputable attorney in your area. In general, however, guidelines for eligibility include the following: 1. The minor must be at least 14 and no more than 18 years of age (the emancipation generally expires the day after the 18th birthday). 2. The minor must provide at least 51% of his or her support (i.e. cannot be dependent upon any adult for more than half of his or her sustainment). 3. The minor must be of “sound reason” and be adjudged competent to handle his or her own affairs. This requirement may include psychiatric evaluation. The process is often long, difficult and occasionally tortuous, and has been compared in some circles to the process required for a difficult divorce (which, at least in some sense, it is). Although it is possible for the minor and his or her court-appointed advocate to do much of the paperwork, legal counsel will be needed along the path. Rarely, if ever, is such assistance done pro bono. A competent and trustworthy attorney will outline the level of assistance and fees he or she will expect, and will probably be close if he or she has done emancipation work in the past. Ask for an upfront cost, and take advantage of no-obligation first-time consultations. Before you start the process, however, it is wise to look carefully at what you are giving up versus what you are acquiring. You will be taking away your parents’ rights to handle your affairs, and by a spectacularly messy method. This is almost certain to unearth skeletons from long-closed closets and air some very dirty laundry in public; it is also quite likely to raise significant levels of bad blood between you, your parents and upon occasion, your siblings, if any. You will also be transacting away a major tax break on your parents’ side, as a parent cannot, by law, claim an emancipated child as a tax deduction. When money gets involved with family, the results are rarely positive. You will also be letting yourself in for a protracted legal battle (again, remember the analogy of divorce). However, if your situation at present is truly intolerable, and would be rectified by emancipation, then begin by acquiring a knowledge of local laws, a reputable attorney, and an advocate. You will need all three to succeed. Tweet Artigos Tendências +Populares Perguntado por: César André Amorim de Carneiro | Última atualização: 30. Dezember 2021 Pontuação: 4.2/5 (3 avaliações) A palavra “emancipação” significa a libertação ou independência de alguém. ... A emancipação, então, serve para que a pessoa possa participar plenamente da vida civil antes de chegar à maioridade. Alguns requerimentos prévios devem ser preenchidos para que o menor relativamente incapaz possa ser emancipado. O que precisa para ser emancipado? A emancipação voluntária é feita em duas etapas: Primeiro, deve ser feita uma escritura pública no Cartório de Notas; Em seguida, a escritura deve ser levada à registro no Cartório de Registro Civil na comarca onde residir o emancipado. Qual a vantagem de emancipar um filho? Conclui-se, por meio desse post, que com a emancipação o menor adquire a capacidade civil, mesmo sem ter atingido a maioridade. Ocorre uma equiparação, na medida em que a menor passa a ter responsabilidades de um sujeito maior de 18 anos. O que é emancipar o filho? A emancipação é a forma pela qual uma pessoa que ainda não atingiu a maioridade deixa de ser considerada relativamente incapaz e torna-se capaz de praticar os atos da vida civil sem a tutela dos pais. Quais são os direitos de um emancipado? casar; receber herança; fazer negócios jurídicos em geral, inclusive vender e comprar bens; assinar documentos; viajar sem autorização dos pais ou representantes; entre outros. Você sabe o que é emancipação? 17 questões relacionadas encontradas Veja o que menores de idade emancipados podem fazer: » Viajar para o exterior desacompanhados e sem precisar de autorização dos pais. » Abrir uma conta bancária, ter cartões de crédito, registrar bens e deixar as contas de sua moradia em seu nome. » Alugar, vender ou negociar bens em seu nome. A legislação brasileira prevê três tipos de emancipação, sendo elas: Emancipação Legal. é aquela que “decorre da subsunção da situação concreta do menor a um dos suportes fáticos previstos na lei. ... Emancipação Voluntária. ... Emancipação Judicial. A emancipação é a forma pela qual, a pessoa natural adquire a capacidade de fato, antes de completos os 18 anos. Entretanto, para que seja possível a emancipação, é necessário, em regra, que se trate de pessoa relativamente incapaz, (art. 4º CC) e que tenha pelo menos 16 anos completos. O valor da escritura de emancipação é tabelado por lei em todos os cartórios do Estado de São Paulo: R$ 465,88 (Quatrocentos e sessenta e cinco reais e oitenta e oito centavos). O dispositivo colacionado autoriza a lavratura de escritura pública de emancipação apenas por um dos genitores, na falta do outro. Entretanto, tal possibilidade restringe-se aos casos em que apenas um dos pais detém pátrio, não nos casos em que a guarda do menor é exercida de forma unilateral. A emancipação é irrevogável. Ou seja, mesmo se divorciar depois (no caso da emancipação por casamento) ou abandonar o serviço público (no caso da emancipação por exercício de emprego público efetivo) etc, não voltará a ser incapaz, devendo os responsáveis pensarem com cautela sobre o ato. QUANTO TEMPO DEMORA A EMANCIPAÇÃO A escritura pública lavrada no Cartório de Notas fica pronta na hora e pode ser levada ao cartório de Registro Civil no mesmo dia. Da mesma forma que todos os demais modelos de emancipação, é necessário que o menor de idade tenha 16 anos completos para ser emancipado. Além disso, é necessário que, após a disputa judicial (no caso dos pais não concordarem ou o tutor fizer o pedido), o juiz dê uma sentença favorável à emancipação. Para realizar o registro, deve-se pagar uma taxa no cartório. Importante lembrar que as taxas variam conforme o estado brasileiro. Os documentos necessários para o procedimento são o RG e o CPF dos pais ou responsáveis, ou de um dos pais, em caso de viuvez e RG, CPF e certidão de nascimento do filho, originais e cópia. Quem pode fazer? – As escrituras de emancipação somente poderão ser lavradas se concedidas por ambos os genitores. Poderá, todavia, ser concedida por apenas um deles, se falecido o outro ou foi destituído do poder familiar, conforme comprovado por certidão do registro civil. Outro ato que merece destaque é o apostilamento. Hoje o ato custa o mesmo valor de uma procuração pública sem valor econômico, R$ 74,23 (setenta e quatro reais e vinte e três centavos). O artigo 1.635 do Código Civil dispõe sobre as hipóteses de extinção do poder familiar, sendo a emancipação uma delas, já que o emancipado adquire plena capacidade para todos os atos da vida civil. Assim, poder-se-á falar que a obrigação de prestar alimentos não mais subsiste com a emancipação do filho. Conceito: A emancipação é um ato jurídico que concede a pessoa maior de 16 anos e menor de 18 anos, a liberdade para exercer certos atos da vida civil, como por exemplo, ministrar seus bens e negócios com devida autonomia. A emancipação judicial ocorre por meio de sentença, em duas hipóteses. A primeira é quando um dos pais não concordarem em emancipar o filho. Neste caso, o juiz decidirá a pendência. Já a segunda possibilidade é se o menor, com mais de 16 anos, estiver sob assistência de tutor. A emancipação é um mecanismo legal por meio do qual uma pessoa que ainda não tenha completado 18 anos adquire o que se chama de “capacidade civil”, que lhe permite exercer alguns direitos que não seriam permitidos para os menores de idade. Flexão verbal de "mancipar", tornar independente. A maioridade mancipa o jovem. A forma de emancipação mais comum é aquela concedida pelos pais, não sendo necessária a concordância do menor ou do juiz. ... A realização desse documento só “é possível se houver concordância dos pais, uma vez que não há emancipação apenas em face de um deles”1, ou seja, ambos os genitores devem querer emancipar o filho. Não constando do assento de nascimento o nome do pai do menor, a emancipação pode ser concedida exclusivamente pela mãe; se a mãe não for conhecida ou capaz de exercer o poder familiar, será dado tutor ao menor, conforme disposto no artigo 1.633 do atual Código Civil. A emancipação voluntária dá-se por concessão de ambos os pais, ou por sentença do juiz. É ato unilateral de ambos os pais, que declaram estar o filho maior de dezesseis e menor de dezoito anos de idade apto para exercer todo e qualquer ato da vida civil, regendo plenamente sua pessoa e bens. O atual Código Civil brasileiro (Lei 10.406 de 10 de janeiro de 2002) encontra-se em vigor desde 11 ou 12 de janeiro de 2003, após o cumprimento de sua vacatio legis de um ano. " Take advantage of a proven platform and content marketing tactics that power high-traffic Step-By-Step portals and guarantee profitability. Get your own SBS franchise." Learn More BUILD A COMMUNITY AROUND YOUR KNOWLEDGE 1 Everything else is handled by us, all the way from setting things up for you to making sure your content is promoted like there is no tomorrow. 2 Your expertise and knowledge, combined with our Step-By-Step platform, will become unstoppable. 3 Each one of us has some niche specific knowledge, be it business, fitness, technology or recipes. Now you can turn your hobby or passion into a business that makes you as much money as you want. Learn More Every major website you visit for a particular niche is basically a Step-By-Step repository. Information is the most in-demand item on the internet and is making some people hundreds of thousands of dollars every month. The internet has made everyone a publisher, but not everyone sees success. The grim reality is that most bloggers and webmasters struggle to make even $100 a month. That is because good content and information is only one part of the puzzle. A strong platform to push that content is the other part and that's what the majority are missing. You can pick any authority website and analyze it. You'll learn that it is built upon a robust, tested and proven content marketing platform that guarantees success. It is like a formula. A StepByStep process that ensures the growth of any web property. We're sharing that formula with you as long as you have the core knowledge and drive to make something great. Your knowledge, your own business. All this is possible as long as you have knowledge to share. We understand not everyone is a natural writer and having knowledge is one thing and conveying it is another. That is why our program also includes extensive content creation coaching and mentorship to ensure that nothing holds you back as long as you have knowledge. Knowledge is power. Everything else is just supplementary, and we make sure you shine based on what you know, while we take care of all the technical issues. We will not only coach you in content creation but will also ensure that all your content goes through our quality control department for final touches before publication. This is not all, there is so much more to this program than we can't show you here. There are so many tiny bits and pieces that we have developed and optimized on our own that you won't even notice but will be instrumental in your success. We have worked on every little detail, including the best titles for content, the ideal length, the kind of images that work and channels that get you the most views, both organic and paid. All this is a science that we have packed into this package that does it all for you, while you focus on sharing your knowledge with the world and building a community around your niche or a city you know well. This is Step-By-Step content marketing unlike any other. Think you know it all? Get your own StepbyStep Franchise and turn your knowledge into gold. Learn More A palavra emancipado, assim como emancipar e emancipação geram muitas dúvidas e curiosidade nas pessoas, principalmente naquelas que são menores de idades ou pais de um(a) jovem adolescente. Para sanar a todas estas questões e esclarecer a todas as curiosidades, desvendamos neste guia online tudo aquilo que esteja relacionado a esta palavra. Vamos abordar temas que vão desde o significado de emancipado (e emancipação) até o que quer dizer emancipado no cadastro do passaporte. Além disso você vai descobrir quais são os tipos e emancipação, com qual idade mínima pode emancipar, direitos, deveres, requisitos, como fazer para se emancipar e muito mais. Vamos então começar definindo as três palavras mais importantes deste guia, emancipado, emancipar e emancipação, tanto no âmbito linguístico como no judicial. Nos dicionários da língua portuguesa, palavra emancipado tem os seguintes significados: (particípio de emancipar)adjectivo adjectivo e nome masculino Que ou aquele que recebeu emancipação. Alguns sinônimos da palavra emancipado são: livre, independente e autônomo. E no âmbito jurídico, o que é ser emancipado? O emancipado (ou emancipada) é aquele que, através de um procedimento legal chamado emancipação, atinge aquilo que é conhecido como “capacidade civil”. É essa capacidade civil que permitirá ao emancipado fazer uso de certos direitos que não são permitidos aos menores de 18 anos. O dicionário diz que a palavra emancipar significa o seguinte: (latim emancipo, -are)verbo transitivo e pronominal Dar ou receber a emancipação.Tornar ou ficar independente. = LIBERTAR verbo pronominalLibertar-se do poder paternal.Livrar-se de toda e qualquer tutela, podendo administrar os seus bens livremente. Por outro lado, judicialmente falando, emancipar é o ato que torna capazes, na esfera civil e antes de de alcançar a maioridade (18 anos), certas pessoas menores de idade. Como determinado n Art. 5ª do Código Civil de 2002, todos os indivíduos que completem os 18 anos, ficam se tornam capazes de praticar de todos as ações da vida civil. Portanto, passam a ser plenamente capazes. Por outro lado, todas as pessoas que ainda não atingiram a maioridade ou são consideradas absolutamente incapazes ou relativamente incapazes, ou seja, esses cidadãos não podem usufruir completamente dos direitos e deveres civis. Em suma, a emancipação permite que um indivíduo participe completamente da vida civil antes de completar os 18 anos de idade, contudo, certas condições devem ser cumpridas para que o menor relativamente incapaz seja emancipado. No dicionário, a palavra emancipação significa o seguinte: (latim emancipatio, -onis)nome feminino Acto ou efeito de emancipar.Estado daquele que, livre de toda e qualquer tutela, pode administrar os seus bens livremente.Libertação do poder paternal.Alforria, libertação. Quanto ao âmbito judicial, ao ser uma derivação do verbo emancipar, possui o mesmo significado daquilo que explicamos no tópico anterior. Com o fim do poder familiar ou da condição de tutela (consequências imediatas da emancipação), o menor de idade deixa de estar subordinado à representação dos pais ou responsáveis no âmbito civil e adquire alguns diretos que só alcançaria com a chegada da maioridade. Mas, o que um jovem emancipado pode fazer? Bem, alguns dos principais direitos e benefícios adquiridos pelo menor após a emancipação são os seguintes: Casar;Assinar documentos e contratos;Comprar e vender bens móveis e imóveis;Receber herança;Tirar passaporte sem autorização dos pais ou responsável;Viajar para qualquer lugar sem a autorização dos pais ou responsável;Etc. O Art. 140 do Código de Trânsito Brasileiro (CTB) dita o seguinte: A habilitação para conduzir veículo automotor e elétrico será apurada por meio de exames que deverão ser realizados junto ao órgão ou entidade executivos do Estado ou do Distrito Federal, do domicílio ou residência do candidato, ou na sede estadual ou distrital do próprio órgão, devendo o condutor preencher os seguintes requisitos: Ser penalmente imputável;Saber ler e escrever;Possuir Carteira de Identidade ou equivalente. Assim sendo, para que um menor emancipado pudesse dirigir ele deveria cumprir com todos estes requisitos. Contudo, há um desses requisitos que o emancipado NÃO cumpre, ser penalmente imputável (como dita o artigo 228 da Constituição Federal: “São penalmente inimputáveis os menores de dezoito anos, sujeitos às normas da legislação especial.”) Em síntese, de acordo com a legislação vigente no Brasil, o menor emancipado NÃO PODE dirigir. Não são todos os menores com menos de 18 anos que podem ser emancipados, pois o principal requisito da emancipação reside justamente na idade do menor. Assim sendo: Como norma geral, a idade mínima com a qual um menor pode fazer a emancipação, ou seja, se emancipar é a partir dos 16 anos completos. Para emancipar um filho de forma voluntária o é necessário, primeiro de tudo, cumprir com os seguintes requisitos: O menor deve ter, no mínimo, 16 anos completos;Todos os pais devem concordar com a emancipação (a não ser que um esteja manifestamente ausente);O procedimento deve ser efetuado em Cartório de Notas por meio de Escritura Pública. A primeira fase do procedimento é fazer uma solicitação em Cartório de Notas. Para isso, o emancipador ou emancipadora (ou seja, os pais) deve apresentar os seguintes documentos: Certidão de Nascimento menor. CPF e RG (tanto do menor como dos pais).Em certos casos pode ser requerido um comprovante de residência. Logo, quando o ato ficar formalizado, será preciso que o menor compareça no cartório acompanhado pela mãe e pelo pai. Finalmente, quando a escritura ficar pronta, a certidão que comprova a emancipação deve ser registrada e expedida no Cartório de Registro Civil das Pessoas Naturais da comarca onde o emancipado resida, caso contrário não gera efeitos em relação a terceiros, ou seja, não tem validade. Se ficar comprovado que a emancipação de um filho ou filha foi feita em beneficio próprio dos pais, poderá ser exigido que os mesmos paguem indenização ao menor pelos danos provocados. Também é importante ressaltar que a emancipação é uma ação irrevogável, ou seja, após aceito o pedido de emancipação ou atendidos os requisitos legais para que a mesma aconteça, não será possível voltar atrás na decisão. Quero me emancipar, como posso ser emancipado? Vejamos, o Art. 5º do Código Civil (CC) de 2002 determina certas hipóteses nas quais os menores de 18 anos possam ser emancipados e, assim, passarem a ser capazes civilmente. Reproduzimos abaixo esse artigo do Código Civil: “Art. 5º – A menoridade cessa aos dezoito anos completos, quando a pessoa fica habilitada à prática de todos os atos da vida civil. Parágrafo único. Cessará, para os menores, a incapacidade: I – p