Click to verify

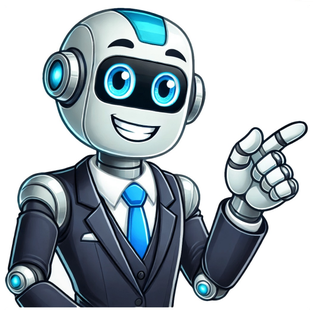

apa 7 اختصار شهر دليل أسلوب

مفتاح، أو متاحًا بلغة لا تفهمها.عند الاستشهاد بمصدر ثانوي. يجب كتابة هذا المصدر في قائمة المراجع. وعند توثيقه داخل المتن، اذكر المصدر الأساسي ثم اكتب: "كما ورد في Self-Plagiarism الانتحال هو القيام بنقل أو عرض نصوص أو أفكار أو أشكال من أعمال الآخرين كأنها ملك لك؛ والتعدي على حقوقهم الأدبية، وهو انتهاك للمعايير الأخلاقية في العلم. ولتجنب الانتحال يجب عليك إعادة الصياغة لأفكار الآخرين بلغتك الخاصة، أو الاقتباس المباشر لأفكارهم والإشارة إلى ذلك أثناء التوثيق. الانتحال الذاتي Plagiarism ويعني إثبات مصادر المعلومات وإرجاعها إلى أصحابها توخيًا للأمانة العلمية، واعترافًا بجهود الآخرين. 2020القواعد العامة لتوثيق الأعمال داخل المتنالتوثيق

التاريخ الموجود في البحث الخاص بك. وكذلك ستشير هذه الاستشهادات إلى الصفحة

APA بدلاً من الحواشي السفلية أو الإشارة إليه في النهاية باستخدام أسلوب التوثيق

(APA) المستخدم من قبل التخصصات المختلفة في الكلية. تُفضل أسلوب التوثيق الذي تعتمده جمعية علم النفس الأمريكية

لمزيد،بالنسبة للنص المصدر المنظم بأرقام الصفحات، استخدم "ص" اختصار "صفحة" لاختصار الصفحات. على سبيل المثال "ص 50"، يشير إلى أن الاقتباس المباشر

100(12)%100 ،2542 أمثلة

APA كتب

APA سلسلة من الأرقام والأحرف والرموز للتعرف على ونيفه موجودة على الانترنت والتي تعطى للوثيقة العلمية كي يصبح بالامكان العثور عليها في أي وقت أو تم استرجاعها من الرابط الإلكتروني. كيف توثق مجلة موجودة في قاعدة بيانات بنمطا: # (ISSN: الشكل: اسم العائلة، الاسم. الاسم الوسط (سنة النشر) عنوان المقال. اسم المجلة، المجلد(الإصدار)، الصفحات. كيف توثق مجلة APA الإلكتروني. كيف توثق موسوعة في قاعدة بيانات بطريقة APA

SPRINGER

؟ الشكل: اسم العائلة، الاسم. الاسم الوسط (سنة النشر) عنوان المقال. اسم المجلة، المجلد(الإصدار)، الصفحات. الصفحة(ات)، معرف الكائن الرقمي APA كيف توثق مجلة مطبوعة باستخدام هذا النمط؟ الشكل: اسم العائلة، الاسم. الاسم الوسط (سنة النشر) عنوان المقال. اسم المجلة، المجلد(الإصدار)، الصفحات. كيف توثق مجلة APA

8 سنوات في مساعدة المؤلفين في إنتاج ونشر المقالات العلمية عالية الجودة. فريقنا لديه الخبرة

Journal Management System, 5(15): 119-130. doi: 10.21608/jinfo.2024.351565 المجلة العربية للمعلوماتية وأمن المعلومات Volume 5, Issue 15, April 2024, Page 119-130 PDF (887.67 K) Document Type: المقالة الأصلية DOI: 10.21608/jinfo.2024.351565 View on SCiNITO Author

Journal Management System, 2024; 5(15): 119-130. doi: 10.21608/jinfo.2024.351565 العدد من المجلات العلمية المحكمة أو المؤتمرات العلمية المحكمة أو الجامعات أو المؤسسات العلمية غالبًا ما تفرض على الطلاب أو الباحثين العلميين القيام بعملية توثيق المراجع في بحوثهم أو في رسائلهم العلمية وفق طرق معينة، كأن تفرض الجهات العلمية نمطًا معينًا للتوثيق يستخدم الطلاب APA سبيل المثال. ولعل اختيار طريقة