Continue

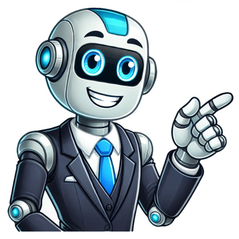

Descubra a importância de expressar gratidão com frases inspiradoras que transmitem seu apreço. Neste artigo, reunimos mensagens tocantes e criativas para agradecer, fortalecendo laços e espalhando positividade. Aprenda a valorizar os pequenos gestos que fazem a diferença na vida.Obrigada por estar sempre ao meu lado, sua amizade é um presente inestimável.Sou grato por cada momento que compartilhamos, você faz a vida mais leve.Obrigada por acreditar em mim, suas palavras de encorajamento significam tudo.Agradeço de coração por sua ajuda; você iluminou meu caminho.Obrigada por me ouvir quando preciso desabafar, sua paciência é valiosa.Sou eternamente grato por suas pequenas gentilezas que tornam meus dias melhores.Obrigada por me inspirar a ser uma versão melhor de mim mesma.Agradeço por sua presença constante, você é uma verdadeira âncora na minha vida.Obrigada por ser a luz nos momentos mais escuros.Sua generosidade não passa despercebida; obrigada por tudo que faz por mim.Obrigada por compartilhar suas risadas e alegrias; você traz vida aos meus dias.Sou grato por sua sabedoria, suas orientações sempre me guiam.Obrigada por fazer do mundo um lugar mais gentil e amoroso.Seu apoio incondicional é um verdadeiro tesouro; obrigada por estar sempre presente.Obrigada por transformar momentos simples em memórias inesquecíveis.Sua capacidade de ver o lado bom da vida é inspiradora; obrigada por compartilhar isso comigo.Agradeço por sua lealdade, é uma qualidade rara e preciosa.Obrigada por me ajudar a superar desafios; sua força é contagiante.Sou grato por cada sorriso que você me proporciona, eles são um bálsamo para a alma.Obrigada por acreditar no poder dos sonhos e me incentivar a segui-los.Sua presença faz a diferença, e sou muito grato por isso.Obrigada por ser um exemplo de bondade e compaixão.Agradeço por todas as lições que aprendi ao seu lado.Obrigada por fazer do seu carinho um remédio para os meus dias difíceis.Sua amizade é um presente que celebro todos os dias; obrigada por existir.Obrigada por criar um ambiente de amor ao meu redor.Sou grato pelas memórias que construímos juntos; elas são eternas.Obrigada por sempre me desafiar a ir além dos meus limites.Seu otimismo me contagia; obrigada por espalhar alegria por onde passa.Obrigada por ser um porto seguro em meio às tempestades da vida.Sou grato por cada conversa sincera que temos; elas me fazem refletir.Obrigada por compartilhar seus talentos e iluminar o mundo ao seu redor.Sua amizade é um dos maiores presentes que a vida me deu; obrigada por tudo!As obrigada frases são expressões que transmitem gratidão e reconhecimento, refletindo a importância de valorizar gestos e atitudes que nos tocam. Elas podem variar desde simples obrigada até mensagens mais elaboradas que expressam sentimentos profundos de apreço. Em um mundo cada vez mais apressado, essas frases servem como um lembrete de que a gratidão é uma virtude poderosa, capaz de fortalecer relacionamentos e criar conexões mais significativas. Seja em situações cotidianas ou em momentos especiais, dizer obrigada é uma forma de reconhecer o esforço do outro e cultivar um ambiente de positividade e respeito mútuo. A gratidão é um sentimento poderoso que nos conecta com a generosidade e o amor. Expressar gratidão é uma forma de reconhecer e valorizar as pessoas, as situações e as bênçãos que recebemos em nossa vida. Por isso, reunimos aqui 60 frases de agradecimento e gratidão para inspirar e ajudar a expressar o seu reconhecimento a quem fez a diferença em sua jornada. Aproveite essas palavras para espalhar gratidão e amor ao seu redor.Qual é a expressão mais bela para demonstrar gratidão em poucas palavras?Quando queremos expressar nossa gratidão em poucas palavras, a frase “Obrigado do fundo do coração” é uma das mais belas e sinceras. Esta expressão mostra de forma simples, porém profunda, o quanto estamos agradecidos por algo que alguém fez por nós.Existem muitas outras frases igualmente poderosas para demonstrar gratidão, como “Sou eternamente grato por tudo que você fez por mim” e “Não tenho palavras para agradecer tamanha generosidade”. Cada uma destas frases transmite um sentimento único e especial de reconhecimento e apreço.É importante lembrar que demonstrar gratidão é uma forma de valorizar as pessoas ao nosso redor e fortalecer os laços de amor e amizade. Por isso, sempre que possível, devemos expressar nossa gratidão de forma sincera e genuína.Lembre-se: um simples “obrigado” pode fazer toda a diferença na vida de alguém. Portanto, não hesite em demonstrar sua gratidão e apreciação pelas pessoas que fazem parte da sua vida. Afinal, a gratidão é uma das mais belas virtudes que podemos cultivar.Qual é a expressão de agradecimento que podemos usar hoje para demonstrar gratidão?Em nossa vida diária, é importante expressarmos gratidão e agradecimento às pessoas ao nosso redor. Uma simples frase de agradecimento pode fazer toda a diferença e demonstrar o quanto valorizamos a presença e a ajuda daqueles que nos cercam.Existem diversas maneiras de expressar gratidão, desde um simples “obrigado” até frases mais elaboradas que demonstram nossa apreciação. Para te ajudar a encontrar a melhor forma de agradecer, compilamos uma lista com 60 frases de agradecimento e gratidão que podem ser utilizadas em diferentes situações.Algumas frases que podem ser utilizadas incluem: “Muito obrigado por sua ajuda”, “Agradeço de coração por tudo que você fez por mim”, “Sou muito grato pela sua generosidade” e “Não tenho palavras para expressar o quanto sou grato(a) por você”.Lembrando que é importante ser sincero ao expressar sua gratidão e agradecimento. Seja genuíno em suas palavras e demonstre o quanto aquela pessoa é especial para você. Pequenos gestos de gratidão podem fortalecer laços e tornar os relacionamentos ainda mais significativos.Então, não espere mais para agradecer aquela pessoa que fez a diferença em sua vida. Use uma das frases de agradecimento e gratidão que compartilhamos aqui e faça alguém se sentir especial hoje.Dicas para criar uma mensagem de agradecimento emocionante e inspiradora.Para expressar sua gratidão de forma emocionante e inspiradora, é importante seguir algumas dicas simples que podem tornar sua mensagem ainda mais especial. Aqui estão algumas sugestões para ajudá-lo a criar um agradecimento que toque o coração da pessoa que você está agradecendo:1. Seja sincero: Ao escrever sua mensagem, seja autêntico e genuíno em suas palavras. Expresse seus sentimentos de gratidão de forma honesta e verdadeira.2. Seja específico: Em vez de usar uma linguagem genérica, tente ser específico ao agradecer. Mencione algo específico que a pessoa fez por você e como isso impactou positivamente sua vida.3. Demonstre a importância do gesto: Destaque o quanto o gesto da pessoa significou para você e como ele fez diferença em sua vida. Mostre que você reconhece e valoriza a bondade e generosidade dela.4. Use palavras de gratidão: Não tenha medo de expressar sua gratidão de forma aberta e calorosa. Use palavras como “obrigado”, “agradecido” e “grato” para transmitir seus sentimentos de apreço.5. Seja inspirador: Além de agradecer, tente inspirar a pessoa que está recebendo sua mensagem. Mostre como o gesto dela fez a diferença e como isso pode servir de exemplo para os outros.Ao seguir essas dicas simples, você poderá criar uma mensagem de agradecimento que seja verdadeiramente emocionante e inspiradora. Lembre-se de que um simples “obrigado” pode fazer toda a diferença na vida de alguém.Qual é a frase mais adequada para expressar gratidão de forma sincera?Quando se trata de expressar gratidão de forma sincera, uma das frases mais adequadas é “Muito obrigado por tudo que você fez por mim”. Essa frase simples, mas poderosa, transmite a profunda apreciação que se sente em relação à pessoa que fez algo significativo em nossa vida.Relacionado: As 57 melhores frases sobre forçaEm um artigo que fala sobre 60 frases de agradecimento e gratidão para agradecer, é importante escolher aquela que ressoa mais conosco e que reflete verdadeiramente o nosso sentimento de gratidão. “Muito obrigado por tudo que você fez por mim” é uma escolha ideal, pois é direta, sincera e expressa a nossa gratidão de forma clara e genuína.Expressar gratidão é uma forma poderosa de fortalecer os laços de amizade e de demonstrar apreço pelas pessoas que nos cercam. Por isso, é essencial escolher a frase certa para transmitir esse sentimento de forma autêntica e significativa.Ao longo de nossas vidas nos deparamos com muitos tipos de pessoas e, certamente, alguns são de lembrar.São aquelas pessoas que merecem estar em um lugar especial em nossas vidas , porque nos deram ajuda quando precisamos, sempre estiveram lá em tempos difíceis ou simplesmente porque cresceram conosco, dando-nos seu amor incondicional.Obrigado frasesEm homenagem a essas pessoas, neste artigo nós decidimos fazer uma compilação de frases de agradecimento.Uma série de frases que podem ser usadas tanto para refletir sobre gratidão e de agradecer e mostrar a nossa gratidão para aquela pessoa especial. Esperamos que você goste deles.1. As palavras que procuro não existem, porque meus agradecimentos a você não têm comparaçãoÀs vezes, agradecimentos não podem ser expressos em palavras por quão imenso é.2. Feliz é ele quem o céu deu um pedaço de pão, sem a obrigação de agradecer encaixa outra para o mesmo céu!A gratidão também deve ser usada em relação a nós mesmos, à medida que nos esforçamos diariamente.3. Gratidão em silêncio não serve a ninguémA gratidão não pode permanecer dentro de si mesma, deve ser expressa.4. Saber e saber provar vale a pena duas vezesQuando apreciamos o que essa pessoa tem feito é dar a entender que era realmente vale o seu esforço.5. A gratidão, como certas flores, não ocorre em altura e em melhores verduras na boa terra dos humildesO mais sincero agradecimento nascido da própria humildade.6. Gostaria de agradecer de todo o coração, mas para você, meu querido amigo, meu coração não tem fundoUma maneira original de dizer obrigado.7. Aprendo todos os dias que estar com você é a força da minha vida, por tudo o que você me dá, por tudo o que me concede, por seu amor incondicional, muito, mas muito obrigadoUma dessas frases de apreciação com base no simples.8. eu tente, eu encontrar maneiras de agradecer a seus esforços como você mereceComo diz o ditado: “Seja grato nasce bom.”9. Enquanto você está longe, meu coração nunca vai esquecer que somos amigos e estamos unidos por milhares de aventuras e desafios que aprendemos a superar juntos. A partir daqui eu te agradeço por ter sempre uma palavra de encorajamento, para sempre mentir um lado e têm um sorriso para mim quando eu estava triste. Obrigado por existirOs agradecimentos a essa pessoa que nos ajudou podem se tornar eternos.10. Não há palavras do mundo que vêm para você como sou gratoObrigado, às vezes, não pode ser devolvido. Não, não quero, mas porque não há nada que você pode fazer para mostrar como você é grato.11. Sempre vou agradecer-me longe de solidão, amor verdadeiro juntos nós conhecemos, e eu só quero estar com você e mais ninguémAlgumas palavras agradáveis de gratidão à pessoa amada.12. Seu amor mudou minha vida, mudou para sempre. Seu amor me fez ter esperança e ser feliz. Obrigado por me dar seu amor e por me amar como eu sou. Te amo meu amorGraças a frase que se liga com o romance.13. doador, não se lembrar mais uma vez deve; mas quem recebe nunca deve esquecerGratidão deve permanecer na memória para sempre.Relacionado: As 70 melhores frases de Isabel Allende14. A amizade, se alimentada apenas com gratidão, é equivalente a uma fotografia que é apagada ao longo do tempoA verdadeira amizade é baseada em dar e receber. Mas também ser grato, embora isto não é suficiente.15. Agradecer fala bem do coração e faz seu coração falarpessoas autênticos mostram que eles são gratos.16. O grau em que eu te amo faz justiça à quantidade de agradecimentos que gostaria de lhe darEmbora às vezes não manifestemos o quanto agradecemos a essa pessoa pelo amor que ela nos dá. Isso não quer dizer que não somos gratos.17. Tão grande é o prazer experimentado quando encontrar um homem grato vale a pena arriscar não ser um ingratoSer grato é uma virtude que grandes pessoas possuem.18. Agradecendo se não servem ninguém diz que nãoNão adianta pensar em agradecer e não dizer.19. Seja grato você honraA gratidão é quase uma necessidade quando nos ajudaram, e falar bem de nós.20. Antes de um amigo, não é necessário dizer obrigado, porque com um olhar você se entende melhor do que com palavrasGratidão não é medido apenas em palavras.21. Enquanto bons amigos não poupam, a amizade transborda de gratidãoBons amigos são agradecidos de coração.22. Esqueça o que você deu para lembrar o que recebeuNem sempre receberemos dos outros, por isso devemos agradecer.23. Nem todo mundo dá para alguém, isso não deve ser esquecidoDevemos estar cientes de que é um presente quando alguém dá algo por nós.24. Obrigado por estar sempre lá, principalmente quando eu não ligo para vocêOs verdadeiros amigos estão lá sem pedir.25. Viva como se fosse morrer amanhã, aprenda como se fosse viver para sempreDevemos aprender a ser gratos, porque isso nos honra como pessoas26. Pode-se pagar um empréstimo em ouro, mas está em dívida vitalícia com aqueles que são gentisA gratidão pode ser tão grande que essa pessoa se torna a mais importante em nossa vida.27. Quando você beber água, lembre-se a fonteQuando alguém sacia a sua sede em algum sentido, não se esqueça de quem era.28. Enquanto o rio corre, as montanhas sombream e há estrelas no céu, a memória do benefício recebido na mente do homem agradecido deve durar.Outra das frases de agradecimento baseadas em metáforas. Todos esperamos que você seja grato a nós quando damos tudo de nós.29. Gratidão é a memória do coraçãoUma bela frase do Lao Tse sobre agradecimento.30. Obrigado, amor, porque desde que você apareceu minha vida inteira mudou. Porque desde o primeiro momento eu notei estranhas sensações dentro de mim, reconheci as famosas borboletas no meu estômagoO amor do casal deve ser apreciado diariamente.31. Um homem orgulhoso raramente agradece, porque acha que merece tudoOrgulho não é muito compatível com agradecimentos.32. Quem recebe nunca deve esquecer a pessoa que o ajudouSe eles nos derem quando precisamos, devemos agradecer e lembrar.33. A amizade é um grande valor e agradecer a ela prova ser uma grande amigaNão devemos esquecer que a amizade é um presente.34. Gratidão é uma flor que brota da almaUma bela citação de Henry Ward Beecher, que fala em agradecer.35. Não posso responder outra coisa senão obrigado e obrigadoQuando você é muito grato, pode agradecer para sempre.36. Aqueles que são gentis conosco merecem agradecimentosVocê tem que valorizar as pessoas boas, especialmente quando elas estão conosco.37. Um é para sempre grato com aqueles que dão suas vidas por nósDevemos sempre agradecer, especialmente quando alguém faz um esforço titânico para melhorar nosso bem-estar.38. Se na vida sua única oração era “obrigada”, com ela seria suficienteBasta agradecer quando você é grato.39. No dicionário não há palavras para agradecerSer grato não é apenas uma questão de dizê-lo, mas também de fazê-lo.40. Fidelidade é o esforço de uma alma nobre para se igualar a outra maior que elaUma citação de Johann Wolfgang von Goethe que se refere à fidelidade.Relacionado: As 70 melhores citações famosas de Hipócrates41. Quando a gratidão é tão absoluta, as palavras são deixadasQuando você mostra como está agradecido, não há necessidade de usar palavras.42. Obrigado pai por ser meu herói e meu exemplo. Por me mostrar o caminho reto que bons homens seguem e por dar tudo por mim. Te queroUma frase preciosa de agradecimento a um pai.43. Agradeça à chama por sua luz, mas não esqueça o pé da lâmpada que o paciente está segurandoÀs vezes, não percebemos o que os outros fazem por nós. Deveríamos agradecer a ele.44. Enquanto tiver amigos como você, serei grato à vida. Obrigado por sempre estar quando preciso deles e por serem meus anjos da guardaSentir que você tem amigos é um sentimento bonito.45. A gratidão não é apenas a maior das virtudes. Ela está relacionada com todos os outrosA gratidão está relacionada às grandes virtudes do ser humano.46. No meu coração, só posso agradecer a você porque você é como uma família para mim. Amigos e irmãos que me acompanham no caminho que escolhi para minha vidaUm compromisso para aquelas ótimas pessoas que são quase como família.47. Por um momento, senti que o mundo inteiro estava me invadindo e você veio me resgatar, obrigada meu amor por sempre estar nos momentos em que mais preciso de vocêUma reflexão sobre o amor incondicional do casal.48. Ser ingrato é um dos grandes males do ser humanoSe ser grato é uma virtude, não ser um é um dos grandes defeitos de uma pessoa.49. Às vezes na vida você encontra alguém que muda sua vida simplesmente fazendo parte de vocêNem sempre é necessário dizer que você é grato, mas que a verdadeira amizade fala por si.50. Obrigado por ser meu apoio, por estar sempre ao meu lado e por ser meu amigo leal. Só posso agradecer infinitamente. Eu prometo estar sempre quando você precisar de mimUma ótima data para quem nos apoiou incondicionalmente51. Quando tudo falha, sei que posso confiar em você, mãe. Quando a vida é muito difícil e é difícil para mim continuar, sei que tenho em você um refúgio para o qual posso voltar. Obrigado mãe por ser meu anjo e por me dar seu amor infinitoUma bela frase de agradecimento à sua mãe.52. Você sempre me aconselhou e me mostrou o melhor caminho a seguir. Obrigado por ser meu guia. Por parar quando você deveria e por me empurrar quando eu tinha medo de seguir meus sonhosQuando alguém lhe mostra o caminho, se você está confuso, isso é apreciado.53. Enquanto o rio corre, as montanhas sombreiam e há estrelas no céu, a memória do benefício recebido na mente do homem agradecido deve durar.Não se pode esquecer o que alguém fez por ele.54. Não há presente melhor do que vê-lo acordar todas as manhãsDevemos ser gratos por ter essa pessoa conosco todas as manhãs. É o que nos faz felizes.55. Mesmo que eu não diga, meu coração se lembra de todo gesto amável, todo favor e todo sorriso que fez minha vida feliz. Obrigado a todos que fazem da minha vida o melhor, serei eternamente gratoEmbora não seja dito todos os dias, quando você está com alguém, é porque você o quer e porque o ama.56. Quem dá esquece: quem recebe deve lembrarQuando damos, fazemos porque queremos, mas quando recebemos, devemos agradecer.57. Muito obrigado por estar lá, mesmo sem perguntar. És incrível!Belas palavras de agradecimento que dizem muito.58. Embora às vezes não pareça, você é tudo para mim. Por isso decidi compartilhar minha vida com vocêVocê nem sempre pode demonstrar apreço, mas isso não significa que não esteja agradecido.59. Eu sei que você está certo e errado. Não há muitas pessoas como você. Você é único!Aquelas pessoas que aparecem na sua vida e a mudam completamente merecem tudo.60. Você é o trilho da minha vida. Muito obrigado!Uma comparação entre a pessoa que você e os trilhos do trem orienta. Quando coisas boas acontecem na vida, é importante registrar sua gratidão para mostrar que realmente se importa com elas. E quando o sentimento é sincero, não precisa de muita firula para isso. Para dizer ao mundo como você está feliz com quem é e com o que tem, confira frases curtas de agradecimento. Celebre tudo o que te acontece com alegria! Frases curtas de agradecimento para atrair mais paz aos seus dias Quando olho tudo o que tenho, a gratidão invade meu coração. Seu apoio me incentiva. Sou grato pela sua vida. O valor da gratidão é inestimável, esse é um grande tesouro. A vida fica melhor quando começamos o dia agradecendo. Deixe a gratidão ecoar no seu coração. A gratidão confia que o futuro será sempre melhor. Não reclamo, apenas agradeço pela vida que tenho e levo. Ao que passou, só me resta agradecer pelo aprendizado que trouxe. As respostas que recebo de Deus são as que inundam meu coração de gratidão. Sou grata pela minha força que nunca me deixou desistir. Sou grato pela vida que se revela cada dia mais bonita. Agradeço as pessoas que fazem da minha vida, mais divertida. Deus, obrigado por me ensinar a depender de Ti. Agradeço ao amor que tem me mostrado como a vida pode ser sempre melhor. Gosto de agradecer por tudo, porque tudo vale a pena. Agradeço aos meus sonhos por me moverem pela vida. Nosso tesouro é a gratidão e tudo que ela traz consigo. Olho para o alto e agradeço a Deus pelo seu amor eterno. Há tantos motivos para agradecer quando aprendemos a nos amar. A vida que Deus me deu é a mais linda. Sou grato a Ele por tudo. Agradeço por tudo o que conquistei e pelo apoio que recebi no caminho. Sou grata pelo corpo que tenho, porque ele me permite sonhar e viver tudo o que desejo. Sou grata por poder caminhar e descobrir a vida com minhas próprias pernas. Agradeço a independência que conquistei e tudo o que ela me trouxe. Agradeço a vida por me surpreender todos os dias. Meu coração transborda gratidão, porque eu amo estar vivo. Agradeço pelo seu amor e como ele me preenche por inteiro. Agradeço ao bem que recebi retribuindo com mais coisas boas. Te agradeço por confiar em mim e nunca duvidar da minha palavra. Seu apoio é essencial na minha vida. Obrigado por estar sempre aqui. Os problemas viram gratidão quando extraímos o que há de bom neles. Meu Deus, obrigada por tudo o que ainda fará. Confio que é o melhor! Agradeço ao dia que descobri que a felicidade já morava em mim. Vivo agradecendo porque estar viva é bom demais. Clara manhã, obrigado! O essencial é viver. A gratidão é a virtude das almas nobres... Quando a alma é nobre, a gratidão é parte essencial dela. Obrigado por dar-me pro Senhor. Hoje eu sou tão feliz! É tão fácil de dizer, obrigado, Deus, por tudo que o Senhor me deu. Agradeço cada segundo ao seu lado, porque você alegra minha vida. Agradeço a felicidade por me encontrar e decidir ficar. Mais um dia vivo, mais um dia agradecido como tem sido. O destino mexeu os pauzinhos e eu só tenho a agradecer pelo resultado. Nunca reclamar, só agradecer. Obrigado pela mente, pelo coração. Por tudo o que virá, sou grato, porque sei que será incrível. Como posso agradecer a Deus pelo seu cuidado com os seus. Muito obrigado é tudo que eu tenho a dizer, cantar é meu jeito de agradecer. Quando você percebe que tudo é como deve ser, surge a gratidão. Seguro sua mão e te agradeço por nunca me abandonar. Agradecer é uma arte que fortalece relacionamentos e espalha positividade. Neste artigo, reunimos frases inspiradoras e tocantes para expressar gratidão de forma sincera. Descubra como pequenas palavras podem fazer uma grande diferença na vida de quem você aprecia.Agradeço de coração por tudo que você faz.Sua generosidade ilumina meus dias. Obrigado!Cada gesto seu é um presente; você é incrível!Sou eternamente grato pela sua amizade.Obrigado por estarem sempre ao meu lado.Sua ajuda foi fundamental; agradeço imensamente.Não há palavras para expressar minha gratidão.Seu apoio é um verdadeiro tesouro. Muito obrigado!Agradeço por acreditar em mim quando eu duvidei.Sua bondade não tem limites; muito obrigado!Obrigado por ser a razão do meu sorriso.Cada dia sou grato por ter você em minha vida.Sua presença torna tudo melhor; obrigado por isso!Agradeço por compartilhar momentos tão especiais.Sua sabedoria e carinho são inestimáveis; obrigado!Obrigado por me inspirar a ser uma pessoa melhor.Sua força é meu exemplo; sou grato por tê-la ao meu lado.Toda a minha gratidão a você por ser quem é.Obrigado por me fazer sentir amado e valorizado.Sua ajuda chegou em um momento crucial; muito grato!Agradeço por ser meu porto seguro em tempos difíceis.Sua luz brilha tão intensamente; obrigado por ser você.Sou grato por cada risada que compartilhamos.Sua dedicação é admirável; muito obrigado por tudo!Sua empatia toca meu coração; agradeço de verdade.Obrigado por fazer a diferença na minha vida!As frases de obrigada desempenham um papel fundamental nas interações humanas, pois expressam gratidão e reconhecimento, fortalecendo os laços sociais e promovendo um ambiente de respeito e empatia. Ao agradecer, não apenas valorizamos o esforço e a contribuição dos outros, mas também cultivamos uma cultura de positividade e apoio mútuo. Essas expressões de gratidão podem melhorar relacionamentos pessoais e profissionais, criando um clima de cooperação e motivação. Além disso, demonstrar apreço pode ter um impacto significativo na autoestima e bem-estar emocional tanto de quem agradece quanto de quem recebe o agradecimento, tornando as interações mais significativas e enriquecedoras. Já parou para pensar o quanto vivemos no piloto automático, deixando passar despercebido as pequenas coisas que tornam a vida especial? A correria do dia a dia, os problemas e obrigações, muitas vezes nos fazem esquecer de cultivar a gratidão. Mas sabia que praticar esse sentimento traz inúmeros benefícios para a saúde mental e bem-estar? Neste blog, reunimos lindas frases de gratidão para te inspirar a agradecer por tudo, desde o básico como a saúde até os pequenos gestos que tornam a vida especial. Vamos juntos cultivar a alegria e leveza que a gratidão traz! 1. “Que Deus te abençoe por tudo que fazes em minha vida.” 2. “Me sinto tão agradecida por ter você ao meu lado.” 3. “Você é um presente de Deus, e eu estou grata por ter você.” 4. “Sinto-me feliz e agradecida por ter você como amigo.” 5. “Obrigada por ser uma luz em minha vida, iluminando meu caminho.” 6. “Você é um ângel que me visitou na hora certa e mudou minha vida.” 7. “Quero agradecer ao universo por ter me posto em caminho de você.” 8. “Sinto-me realizado e agradecido por ter alcançado meus sonhos com sua ajuda.” 9. “Obrigada por ser uma fonte de inspiração e motivação em minha vida.” 10. “Você é um exemplo de que a vida é linda e cheia de surpresas.” 11. “Sinto-me grata por ter uma pessoa como você que me apoie em todos os momentos.” 12. “Você é um presente que eu não merecia, mas Deus me o deu.” 13. “Obrigada por ser um ouvido atento e um coração compassivo.” 14. “Sinto-me feliz e agradecido por ter encontrado alguém que entenda mim.” 15. “Você é um farol que ilumina meu caminho e me guia pela vida.” 16. “Quero agradecer ao destino por ter nos colocado juntos.” 17. “Sinto-me realizada e agradecida por ter superado desafios com sua ajuda.” 18. “Obrigada por ser um amigo fiel e leal, que nunca me traiu.” 19. “Você é um árbitro da minha vida, ajudando-me a encontrar o caminho certo.” 20. “Sinto-me grata por ter uma vida cheia de experiências e pessoas incríveis como você.” 1. “Obrigado por ser um farol na minha vida.” 2. “Teço um abraço de gratidão para você.” 3. “Você é a luz que ilumina meu caminho.” 4. “Muito obrigado por ser um amigo fiel.” 5. “Sinto-me bem-vindo em sua vida, e agradeço por isso.” 6. “Você é o combustível que me impulsiona para frente.” 7. “Agradeço por você estar ao meu lado.” 8. “Você é um presente do céu, e eu o agradeço.” 9. “Obrigado por ser um inspirador para mim.” 10. “Você é o melhor amigo que um pai pode ter, e eu o agradeço.” 11. “Muito obrigado por estar sempre lá para mim.” 12. “Você é um motor que me impulsiona a seguir em frente.” 13. “Agradeço por você ser uma parte essencial da minha vida.” 14. “Você é uma fonte de inspiração e motivação para mim.” 15. “Obrigado por ser um guia no meu caminho.” 16. “Você é uma flor que floresce em minha vida, e eu o agradeço.” 17. “Agradeço por você estar sempre pronto para ajudar.” 18. “Você é um fio que une as minhas estradas, e eu o agradeço.” 19. “Muito obrigado por ser um apoio constante em minha vida.” 20. “Você é uma estrela que brilha na minha vida, e eu o agradeço.” 1. “A cada minuto de esforço, sinto-me mais rico.” 2. “O meu trabalho é a minha paixão, e isso é um luxo.” 3. “Obrigado por me dar a oportunidade de fazer o que eu amo.” 4. “A cada dia, sinto-me mais grato por ter um emprego que me desafia.” 5. “O meu trabalho é a minha razão de ser, e estou agradecido por isso.” 6. “A cada task concluída, sinto-me mais feliz e mais agradecido.” 7. “Obrigado por me permitir crescer e aprender ao lado da minha equipe.” 8. “O meu trabalho é uma forma de expressar o meu talento e a minha criatividade.” 9. “A cada vitória, sinto-me mais grato por ter um trabalho que me motiva.” 10. “Agradeço por ter uma carreira que me permite contribuir para a sociedade.” 11. “O meu trabalho é a minha identidade, e estou agradecido por isso.” 12. “A cada recompensa, sinto-me mais motivado e mais grato.” 13. “Obrigado por me dar a oportunidade de trabalhar com pessoas incríveis.” 14. “A cada experiência nova, sinto-me mais grato por ter um emprego que me desafia.” 15. “O meu trabalho é uma forma de expressar o meu amor pela vida.” 16. “A cada triunfo, sinto-me mais orgulhoso e mais agradecido.” 17. “Obrigado por me permitir ser o melhor versão de mim mesmo no meu trabalho.” 18. “A cada oportunidade, sinto-me mais grato por ter um emprego que me permite crescer.” 19. “O meu trabalho é a minha missão, e estou agradecido por isso.” 20. “A cada dia, sinto-me mais agradecido por ter um emprego que me faz feliz.” 1. “Sinto-me privilegiado por ter vocês na minha vida, é uma família que eu adoro!” 2. “Quero agradecer à minha família por ser o meu refúgio, o meu lugar de paz e segurança.” 3. “Agradeço a Deus todos os dias pela minha família, eles são a minha maior riqueza.” 4. “Vocês são a minha força, meu apoio e o meu amor. Agradeço a vocês todos os dias.” 5. “A minha família é o meu mundo, e eu estou muito grato por isso.” 6. “Você é a minha rocha, meu amigo e meu pai. Agradeço a você todos os dias.” 7. “A minha família é um presente divino, eu me sinto abençoado por ter vocês na minha vida.” 8. “Agradeço à minha família por serem os meus guias, meus mentores e meus amigos.” 9. “Eles são o meu suporte emocional, e eu sou muito grato por isso.” 10. “A minha família é o meu lar, o meu refúgio e o meu amor. Agradeço a vocês todos os dias.” 11. “Quero agradecer à minha família por serem os meus pais, meus irmãos e minhas irmãs.” 12. “Você é o melhor pai do mundo, e eu estou muito grato por isso.” 13. “Agradeço à minha família por serem os meus amigos, meus apoios e meus amores.” 14. “Eles são os meus queridos, e eu amo cada um deles com todo o meu coração.” 15. “A minha família é um presente especial, e eu estou muito grato por isso.” 16. “Quero agradecer à minha família por serem os meus mentores, meus guias e meus amigos.” 17. “Agradeço à minha família por serem os meus exemplos de amor, de compaixão e de dedicação.” 18. “Eles são os meus anjos guardiões, e eu estou muito grato por isso.” 19. “A minha família é um refúgio para mim, um lugar onde eu posso ser eu mesmo.” 20. “Agradeço à minha família por serem os meus apoios em todos os momentos da vida.” 1. “Deus é o que há de melhor em mim, e não eu” (Eclesiastes 5:19) 2. “O Senhor é rico em misericórdia, compassivo e longânimo” (Efésios 2:4) 3. “O Deus que vos doa o sono, o Deus que vos sustenta, o Deus que vos faz florescer” (2 Samuel 7:12) 4. “E queres saber por que? É porque Deus amava o mundo de tal maneira que deu seu Filho único” (João 3:16) 5. “Agradeço a Deus porque ele me tornou saudável novamente” (3 João 1:2) 6. “O Senhor é o meu pastor, não faltarei nada” (Salmos 23:1) 7. “Deus é o meu refúgio e minha fortaleza, e ele é meu guia” (Salmos 46:1) 8. “O Senhor é rico em abundância, em glória, em sabedoria” (Roma 9:23) 9. “Dai graças ao Senhor por sua bênção, e não esqueçais a sua promessa” (Deuteronômio 8:11) 10. “O Senhor é justo e todo-poderoso, e não há quem possa escapar da sua mão” (Salmos 76:10) 11. “O Senhor vos fará prosperar e vos concederá a bênção” (Deuteronômio 15:10) 12. “Deus vos fará viver em segurança, no meio das nações, e vos protegerá de todos os perigos” (Exodo 23:27) 13. “O Senhor vos dará coragem e fortaleza, e não sereis temidos por ninguém” (Deuteronômio 31:6) 14. “Agradeço a Deus por tudo, por todas as coisas, por todos os dias” (Efésios 5:20) 15. “O Senhor é o meu Deus, eu confiarei nele; vou esculpir-lhe a gratidão em minha carne” (Salmos 17:15) 16. “O Senhor é bom para todos, e suas misericórdias são sobre todas as pessoas” (Salmos 33:5) 17. “O Senhor é quem nos abre os olhos para ver a sua luz; Ele nos nos guia para a sua eternidade” (Isaías 42:16) 18. “Agradeço a Deus que me concedeu a vida e me permitiu respirar ar fresco” (3 João 1:2) 19. “O Senhor é o meu Deus, o meu salvador; eu confiarei nele e não hesitarei” (Salmos 42:11) 20. “O Senhor é rico em misericórdia, compassivo e longânimo, esperando que cada um se convertesse à sua piedade” (2 Pedro 3:9) 1. “A Deus, obrigado por essas lentes que enxergam o mundo com maior beleza.” 2. “Que a gratidão seja minha música cotidiana, e a bênçãos, meu direito de caminho.” 3. “Obrigado por me ter feito parte da história, Deus é a minha bússola.” 4. “Quando eu paro para refletir, sinto-me grato por tantas bênçãos recebidas.” 5. “Agradeço cada momento, cada pessoa, cada experiência que me faz crescer.” 6. “O Senhor é meu pastor, e nada me falta, pois Ele é minha gratidão e meu abrigo.” 7. “A bênçãos são as joias que o céu me presenteou, e a gratidão é a chave que as abro.” 8. “Sinto-me grato por ter um lar cheio de amor, um coração cheio de esperança.” 9. “A Deus, obrigado por essas noites de sono tranquilo e dias de trabalho produtivo.” 10. “Agradeço a vida em todas as suas formas e cores, pois é uma obra-prima divina.” 11. “A gratidão é o óleo que lubrifica meus pensamentos e meus atos.” 12. “Obrigado por ter me dado a capacidade de amar e ser amado.” 13. “Cada respiração é uma bênçãos, cada momento é uma oportunidade para agradecer.” 14. “Agradeço os erros e as falhas, pois eles me fizeram crescer e melhorar.” 15. “A bênçãos são as gotas de orvalho que enchem meu coração de amor e gratidão.” 16. “Sinto-me grato por ter um coração que late com amor e um espírito que respira com esperança.” 17. “A Deus, obrigado por essas pessoas que entram na minha vida e me fazem crescer.” 18. “A gratidão é o sabor que torna as coisas mais gostosas e as experiências mais ricas.” 19. “A bênçãos são as flechas do arco do destino, dirigidas ao meu coração.” 20. “Agradeço cada momento de silêncio e reflexão, pois é nele que eu descubro a magnitude da minha gratidão.” 1. “Agradeço cada momento, pois ele é um presente precioso.” 2. “Oportunidades são feitas para serem aproveitadas, e eu estou pronto.” 3. “O sol sempre nasce novamente, e eu sinto que isso é uma metáfora para a vida.” 4. “A gratidão é a chave que abre as portas do coração.” 5. “Toda experiência é uma lição valiosa, e eu sou grato por ela.” 6. “A vida é um grande presente, e eu sou agradecido por cada momento.” 7. “A orelha ouve o que a boca não fala, e eu agradeço por esses silenciosos momentos.” 8. “A fé nos permite ultrapassar os obstáculos, e eu estou grato por ela.” 9. “A bondade de um amigo é um presente inestimável.” 10. “A vida é um milagre, e eu sou grato por cada instante.” 11. “Ouvir o coração bater é um som que me lembra da beleza da vida.” 12. “Agradeço a oportunidade de aprender cada dia, pois é nesse processo que crescemos.” 13. “A satisfação vem do fazer o que amamos, e eu estou grato por isso.” 14. “O tempo é um presente precioso, e eu uso cada segundo para fazer algo de bom.” 15. “A boa disposição é uma habilidade que posso cultivar, e eu estou grato por isso.” 16. “A gratidão é um sentimento que nos permite ver o melhor em nós mesmos e nos outros.” 17. “A vida é um jardim, e eu sou grato por cada flor que cresce nele.” 18. “A cada dia, descubro novos motivos para agradecer, e isso me faz feliz.” 19. “A esperança é a luz que guia meus passos pela vida, e eu estou grato por ela.” 20. “Agradeço a mim mesmo por ter sido corajoso o suficiente para perseguir meus sonhos.” 1. “Agradeço os obstáculos, pois me tornaram mais forte.” 2. “A resiliência é a capacidade de se levantar com asas, e não com lágrimas.” 3. “Obrigado à vida por me dar a oportunidade de criar um legado.” 4. “Obrigado à vida por me dar a oportunidade de aprender e crescer.” 5. “Agradeço os erros, pois me ensinam a ser melhor.” 6. “A resiliência é o que nos permite encontrar a luz no meio da escuridão.” 7. “Obrigado ao universo por me proporcionar a oportunidade de viver.” 8. “Gratitude is not just saying thank you, it’s a way of living.” 9. “A resiliência é a capacidade de transformar as dorças em oportunidades.” 10. “Agradeço os desafios, pois me tornam mais sábio.” 11. “A vida é um desafio, mas a resiliência é o nosso melhor amigo.” 12. “Obrigado ao destino por me dar a oportunidade de criar o meu próprio caminho.” 13. “Agradeço os momentos difíceis, pois me ensinam a valorizar os bons.” 14. “A resiliência é o que nos permite mudar o rumo da nossa história.” 15. “Obrigado ao amor por me dar a força de perseverar.” 16. “A vida é um puzzle, e a resiliência é o que nos permite encontrar as peças certas.” 17. “A resiliência é a capacidade de se adaptar às mudanças da vida.” 18. “Agradeço as dificuldades, pois me tornam mais humilde e mais sabido.” 1. “Agradeço por mais um dia cheio de amor e luz!” 2. “Quem disse que a vida é fácil? Eu disse que é incrível!” 3. “Obrigada ao destino por me dar um dia mais para viver e amar” 4. “Agradeço a cada alma que cruza meu caminho e me faz sorrir” 5. “Quem é quem? Sou eu, agradecida por essa vida incrível!” 6. “Despeço-me do estresse e abro mão da ansiedade, pois sou grata por tudo!” 7. “Agradeço a mim mesma por ser corajosa e enfrentar os desafios” 8. “Obrigada à vida por me dar uma chance de vivenciar todos esses momentos preciosos” 9. “Sou grata por cada momento de paz e cada segundo de amor” 10. “Agradeço a cada experiência que me fez crescer e melhorar” 11. “Quem disse que o mundo é grande? Eu disse que é imenso, e eu sou grata por isso!” 12. “Agradeço a Deus/Alemao/Loucura por me dar uma vida tão incrível” 13. “Sou grata por ter amigos que me apoiam e me fazem sorrir” 14. “Agradeço ao destino por me dar uma família que me ama” 15. “Quem é quem? Sou eu, agradecida por essa vida abundante!” 16. “Agradeço a cada oportunidade que me foi dada para aprender e crescer” 17. “Sou grata por cada momento de felicidade que tive em minha vida” 18. “Agradeço a mim mesma por ser forte e resistir aos obstáculos” 19. “Obrigada à vida por me dar a chance de vivenciar tantos sonhos” 20. “Agradeço a Deus/Alemao/Loucura por me dar uma vida plena de amor e luz” A gratidão é uma das mais poderosas expressões de afeto e respeito que podemos oferecer aos outros. Em um mundo cada vez mais agitado, onde as interações muitas vezes se tornam rápidas e impessoais, é fundamental dedicar momentos para reconhecer as pessoas que nos ajudam, apoiam ou simplesmente tornam o nosso dia melhor. Seja por gestos de gentileza, apoio emocional ou até mesmo por uma parceria profissional, demonstrar gratidão fortalece os laços e valoriza as relações.Se você está em busca de uma forma especial de retribuir o carinho, o apoio ou a colaboração de alguém, selecionamos 70 frases de agradecimento que vão permitir transmitir sua gratidão de maneira profunda e verdadeira. Com essas mensagens, você pode tocar o coração de quem a recebe e fortalecer ainda mais os laços de amizade, família ou trabalho. Frases para agradecimentos: 70 mensagens para retribuir com gratidão1. Agradeço profundamente por todo apoio e carinho. Sua ajuda fez toda a diferença em minha vida.2. Sua dedicação e compromisso são incríveis. Sou grato por ter você ao meu lado em todos os momentos.3. Não tenho palavras suficientes para expressar minha gratidão por tudo que você fez por mim. Obrigado de coração.4. Sua generosidade me tocou profundamente. Muito obrigado por sua ajuda e por sempre estar presente quando eu precisei.5. Agradeço por ser uma pessoa tão especial e por sempre contribuir positivamente em minha vida. Sou muito grato.6. Cada gesto de carinho seu é uma benção em minha vida. Obrigado por ser tão maravilhoso.7. Você foi fundamental para que eu conseguisse alcançar meus objetivos. Não tenho como agradecer o suficiente.8. Sua presença sempre foi uma fonte de luz para mim. Agradeço por ser esse ser iluminado em minha vida.9. Em todos os momentos, você me apoiou com tanta dedicação. Sou imensamente grato pela sua amizade e apoio.10. Às vezes, é difícil expressar o quanto você significa para mim, mas saiba que sou eternamente grato por tudo.11. Sou muito grato pelo seu tempo, apoio e por tudo o que fez para me ajudar a superar os desafios.12. Não há palavras suficientes para agradecer o que você fez por mim. Só posso te agradecer com o coração cheio de gratidão.13. Seu gesto de bondade não será esquecido. Sou muito grato por tudo.14. Sua ajuda foi essencial e me fez acreditar ainda mais nas boas pessoas. Obrigado por fazer a diferença na minha vida.15. Quando preciso de ajuda, você sempre está lá. Não tenho como expressar o quanto sou grato por ter você.16. Suas palavras e gestos de carinho têm um impacto profundo em minha vida. Agradeço por me fazer sentir especial.17. Agradeço de coração por todo apoio e compreensão. Você é uma pessoa incrível, e me sinto muito afortunado por ter você.18. Seu apoio tem sido uma fortaleza em minha vida. Agradeço por sempre estar presente nos momentos mais difíceis.19. Sou muito grato por ter você ao meu lado, seja nos bons ou maus momentos. Sua amizade é uma bênção.20. Cada palavra de incentivo que você me deu foi um impulso importante para o meu crescimento. Agradeço muito.21. Sua bondade e disposição para ajudar são qualidades que admiro imensamente. Obrigado por tudo!22. Seu carinho e generosidade sempre me tocaram profundamente. Sou eternamente grato por você.23. Eu agradeço não só pelas ações, mas pela pessoa maravilhosa que você é. Sua amizade é um presente.24. Não há nada mais valioso que a sua presença em minha vida. Agradeço de coração por tudo o que fez por mim.25. Sua generosidade foi um farol em meu caminho. Agradeço sinceramente por toda a ajuda e apoio.26. Nunca vou esquecer o quanto você fez por mim. Sua ajuda foi essencial, e sou muito grato por tudo.27. Gratidão é a palavra que define o que sinto por você. Muito obrigado por me ajudar tanto.28. Agradeço de coração por me apoiar sempre e ser uma pessoa tão especial. Seu gesto foi muito valioso.29. Não posso expressar em palavras o quanto você significa para mim. Agradeço profundamente por tudo.30. Sua amizade e apoio têm sido fundamentais para o meu bem-estar. Obrigado por estar sempre presente.31. Sou muito grato por sua paciência, compreensão e por sempre estar ao meu lado. Você é uma pessoa incrível.32. Cada ato de bondade seu é uma verdadeira bênção. Agradeço muito por tudo o que fez por mim.33. Não teria conseguido sem você. Agradeço por estar ao meu lado e por sua confiança em mim.34. Você é uma pessoa admirável, e sou grato por todo o apoio que me deu. Nunca poderei agradecer o suficiente.35. A sua presença e apoio fazem toda a diferença em minha vida. Agradeço muito por tudo.36. Agradeço por ser tão generoso e por me ajudar a seguir em frente. Sua amizade é um presente.37. Estou profundamente grato por tudo o que fez por mim. Sua ajuda foi um grande alicerce.38. Suas ações não passaram despercebidas. Agradeço por seu carinho e por me ajudar a continuar minha jornada.39. Sua ajuda foi essencial, e estou muito grato por isso. Que Deus abençoe sua vida como você tem abençoado a minha.40. Nunca esquecerei tudo o que fez por mim. Agradeço do fundo do coração por sua dedicação.41. A gratidão que sinto por você é imensa. Obrigado por tudo, sua generosidade me tocou profundamente.42. Seu apoio me dá forças para seguir em frente. Agradeço por sua amizade e por sempre me ajudar.43. A sua ajuda foi um presente precioso para mim. Agradeço muito por tudo o que fez por mim.44. Gratidão é uma palavra pequena para expressar tudo o que sinto por você. Muito obrigado.45. Cada pequeno gesto seu tem um grande significado para mim. Agradeço profundamente por estar sempre presente.46. Sou grato por cada momento de apoio e cada palavra de incentivo que me deu. Muito obrigado.47. Sua presença em minha vida é um grande presente. Agradeço por tudo o que fez por mim.48. Agradeço por cada vez que esteve ao meu lado e me deu força. Sua amizade é muito valiosa para mim.49. Sua disposição em me ajudar sempre será lembrada com gratidão. Agradeço do fundo do coração.50. Não há nada mais valioso do que a sua amizade e apoio. Agradeço imensamente por tudo.51. Agradeço por me apoiar com tanto carinho e por sempre acreditar em mim. Você é uma pessoa incrível.52. A sua generosidade foi um grande presente para mim. Sou muito grato por tudo.53. Cada palavra de carinho e cada gesto seu são inesquecíveis. Agradeço de coração por tudo.54. Estou muito grato por tudo que fez por mim. Sua ajuda e amizade são essenciais para minha vida.55. Agradeço profundamente por ter uma pessoa tão maravilhosa em minha vida. Sua generosidade me tocou.56. Seu apoio é um dos maiores presentes que poderia receber. Muito obrigado por tudo.57. Suas palavras de incentivo e apoio foram exatamente o que eu precisava. Agradeço muito por tudo.58. Sempre lembrarei com carinho do quanto você me ajudou. Agradeço de coração por tudo.59. Sua ajuda foi fundamental para minha jornada. Sou muito grato por tudo o que fez por mim.60. Agradeço por sua bondade e por sempre estar disponível para me ajudar. Sua presença é essencial.61. Você foi uma fonte de inspiração e apoio. Agradeço por tudo o que fez por mim.62. Não há como agradecer o suficiente pelo que você fez por mim. Sou muito grato por sua ajuda.63. Sua ajuda me fortaleceu e me deu coragem. Agradeço muito por tudo.64. Sou eternamente grato por sua amizade e por todo apoio que me deu. Obrigado por tudo.65. Cada gesto seu foi fundamental para o meu sucesso. Agradeço profundamente por sua dedicação.66. Agradeço por estar ao meu lado e por sempre acreditar em mim. Você é uma pessoa especial.67. Agradeço por sua ajuda incondicional e por ser um apoio tão firme. Você é muito importante para mim.68. Sua presença fez toda a diferença. Agradeço por estar sempre ao meu lado.69. A sua amizade e apoio me deram forças para continuar. Agradeço muito por tudo.70. Não sei como agradecer o suficiente por tudo o que fez por mim. Sua ajuda foi crucial para mim. Pedimos tanto, mas quase nunca nos lembramos de agradecer, não é mesmo? Podemos expressar gratidão à vida, à Deus e às pessoas queridas pelas bênçãos e alegrias que recebemos. Por isso, confira frases de agradecimento e demonstre o quanto está grata neste momento. Frases de agradecimento a Deus Para começar, que tal agradecer a Deus apenas por ter acordado hoje? As frases a seguir são ideais para compartilhar nas redes sociais e demonstrar a sua fé no Criador. (Foto: divulgação) 1. Mais uma vez Deus me fortaleceu para chegar ao fim desse desafio. Obrigada, meu Pai! 2. Os problemas, dores, tropeços e dificuldades são pequenos diante da grandeza do Senhor. Gratidão por tudo que tenho! 3. Somos tão pequenos e mesmo assim Deus nos enxerga e derrama bençãos todos os dias. Obrigada meu Deus, pela vida, por mais um dia e por me dar forças para continuar. 4. Querido Deus, só tenho motivos para agradecer. Obrigada por estar comigo até mesmo quando eu menos mereci, por conceder inúmeras graças, por me perdoar e principalmente por não desistir de mim. 5. Agradeço pela vida e por Deus sempre me ouvir. Gratidão por me dar mais do que eu preciso! 6. Só quero te agradecer por tudo, meu Deus! 7. Sou grata porque Deus acalmou a minha tempestade e fez brilhar um novo sol. 8. Nunca se esqueça de agradecer a Deus pela maravilhosa dádiva da vida! 9. Sem ti, Senhor, eu jamais teria sido capaz de conquistar essa vitória! 10. O sentido da minha vida é Deus. Gratidão pelo cuidado, por me enxergar e me fazer especial em meio a multidão, por me guiar e iluminar sempre meus caminhos. Obrigada, meu Deus! Frases de agradecimento profissional Na maioria das vezes, o crescimento profissional vem graças aos colegas e chefes que tanto nos ensinam. Além disso, os sucessos em projetos dependem do trabalho de toda equipe. Por isso, confira frases de agradecimento profissional e expresse sua gratidão. (Foto: divulgação) 11. O sucesso não teria sido atingido se não tivéssemos pessoas capazes construindo nossos projetos. Obrigado pela dedicação! 12. Vocês são meu time e a equipe que amo trabalhar e me desenvolver. Obrigada por me receberem tão bem! 13. Minha eterna gratidão a quem me deu a mão e me ajudou a evoluir profissional e pessoalmente. 14. Agradeço a todos que participaram deste evento e confiaram no sucesso do projeto! 15. Obrigado por trazer sua atitude positiva para o trabalho todos os dias. Com ela, os projetos se tornam mais fáceis de serem executados! 16. É um orgulho fazer parte de um trabalho tão especial. Agradeço por confiarem em mim e nas minhas ideias! 17. Todo sucesso é fruto de um grande trabalho em equipe. Obrigado, time! 18. O trabalho de vocês é o que faz essa empresa ser o que é hoje. Estamos juntos nessa jornada! 19. O sucesso não se conquista sozinho e agradeço por todos os conhecimentos, aprendizagens e parceria nessa jornada! 20. Uma boa equipe começa por um bom chefe. Obrigado pelo grande exemplo que é para todos nós! Frases de agradecimento de aniversário Quando completamos mais um ano de vida, recebemos muitas mensagens e votos de felicidades. Por isso, nada mais justo do que agradecer, não é mesmo? Confira e demonstre gratidão. (Foto: divulgação) 21. O melhor presente que recebi nessa data foi o carinho de vocês. Agradeço a cada um de coração! 22. O carinho de todos no meu aniversário foi inesquecível. Obrigado por lembrarem de mim! 23. Muito obrigada por todos os desejos. Para você, tudo em dobro! 24. Quero agradecer pelo carinho que todos me dedicaram no dia do meu aniversário. Obrigada de coração! 25. Agradeço a todos vocês pelas palavras, gestos e carinho que me dedicaram no meu aniversário! 26. Agradeço por simplesmente não esquecerem de mim em meio a tantas tarefas que temos todos os dias. Vocês são demais! 27. São nesses momentos que percebemos o quanto somos importantes e amados. Grata a todos que se lembraram de mim nesta data! 28. Obrigado pelas felicitações! Você fez meu dia mais feliz! 29. Hoje quero agradecer aos meus amigos, pois são eles que fazem a vida valer a pena e que mais uma vez fizeram do meu aniversário o dia mais especial do ano! 30. Quero agradecer a todos que lembraram do meu aniversário. Foi um dia muito especial! Frases de agradecimento ao cliente O sucesso de um negócio depende completamente dos clientes. São eles que investem nos produtos ou serviços e quando gostam, fazem questão de divulgar. Por isso, confira as frases a seguir e agradeça seus maiores apoiadores. (Foto: divulgação) 31. Um brinde a você, cliente, que nos inspira a melhorar todos os dias. A sua preferência é nossa maior satisfação! 32. Ao nosso maior cliente, ao mais fiel e compreensivo, um agradecimento sincero de toda empresa! 33. É um privilégio servir clientes como você. Essa casa será sempre a sua casa. O nosso agradecimento sincero pela sua preferência! 34. Querido cliente, obrigada por fazer parte da história da nossa empresa e por nos permitir ser parte da sua também! 35. Um agradecimento aos clientes, que se tornaram a família de nossa empresa. Vocês são nosso foco, propósito e razão! 36. Caro cliente, agradecemos a sua preferência pela nossa empresa. Nossas atividades estão à sua disposição e recordamos que estamos sempre disponíveis para atender suas demandas. 37. Na nossa empresa, o desejo do cliente é a nossa prioridade. Trabalhamos com dedicação para melhor atendê-lo. Volte sempre! 38. Aqui o cliente faz parte da família! Agradecemos pela confiança depositada em nosso trabalho. Volte sempre! 39. Não fazemos negócios, fazemos amigos! Agradecemos por acreditar na qualidade do nosso trabalho. 40. Você merece o melhor resultado! Agradecemos por acreditar na responsabilidade da nossa empresa. Frases de agradecimento a uma pessoa Muitas pessoas especiais passam pelas nossas vidas e marcam nossas histórias de alguma forma. Por isso, que tal enviar uma mensagem de agradecimento? Confira boas opções a seguir. (Foto: divulgação) 41. Tenho uma lista de agradecimentos com um só destinatário: você! 42. O melhor agradecimento está além das palavras, por isso te digo: conte sempre comigo também, estarei sempre ao seu lado. 43. Pelo apoio incondicional, pela palavra sábia, pelo sorriso amigo, pelo abraço reconfortante, eu te agradeço! 44. Existem pessoas que tornam nossa caminhada mais significativa. Pelo carinho, pelo apoio, pela companhia e principalmente porque nos transformam em pessoas melhores. 45. Eu gostaria de agradecer pelas inúmeras vezes que você me enxergou melhor do que eu sou. Pela sua capacidade de me olhar devagar, já que nessa vida muita gente já me olhou depressa demais. 46. Obrigada por contribuir com a minha felicidade diariamente. Você faz a vida valer a pena! 47. Já que a vida não vai ficar mais leve, que tenhamos pessoas que nos ajudam a dividir o peso. 48. O essencial é viver bem e ter pessoas como você para compartilhar os momentos. Obrigado! 49. Pessoas especiais como você, que têm a capacidade de marcar nossas vidas, merecem toda gratidão do mundo! 50. Sou grato pela vida e pelas pessoas que fazem parte dela, mas acima de tudo, grato a Deus por me conceder tudo isso. Frases para amigos Por fim, que tal demonstrar gratidão aos amigos? Afinal, eles são pessoas especiais sempre dispostos a nos ajudar e estar perto quando precisamos. Agradeça e retribua a amizade. (Foto: divulgação) 51. É ao lado dos amigos que vale a pena celebrar a vida. Obrigado, meus parceiros! 52. Sem eles, minha vida não teria graça. Obrigada por trazerem alegria para minha vida, queridos amigos! 53. Quando o mundo parece um lugar injusto de se viver, eu olho para os amigos e tudo fica bem. Toda gratidão a eles! 54. Quando olhamos para o nosso lado e vemos alguém que nunca nos deixa desanimar, só podemos estar gratos. 55. Eu tenho muita sorte de ter encontrado o melhor de todos. Obrigado por existir, amigo! 56. Agradeço tudo o que você já fez por mim, por me ouvir, por me fazer sorrir. Te amo, amigo! 57. Sinto profunda gratidão, pois tenho amigos maravilhosos, verdadeiros e eternos. 58. Amigos, obrigada por ficarem na minha vida e todos os dias me provarem que são os melhores! 59. Nossa amizade será para sempre! Por isso agradeço a você, meu grande e eterno amigo! 60. Amigo a gente não procura, o coração é quem encontra. E sorte a minha ter encontrado você. Obrigada! Como é bom ter motivos pelos quais agradecer e pessoas queridas para compartilhar essas frases. Sabemos que você tem muito a agradecer, por isso, confira também frases de gratidão e agradeça agora mesmo. Frases de agradecimento: expressando gratidão de forma sincera Mostre seu apreço Existem momentos em nossas vidas em que precisamos demonstrar nossa gratidão às pessoas que nos cercam. Seja por um favor feito, por um gesto de amor ou simplesmente por estarem presentes em nossos momentos difíceis, expressar gratidão é essencial para fortalecer os laços de amizade e amor. As frases de agradecimento são uma maneira simples, mas poderosa, de mostrar o quanto valorizamos e apreciamos aqueles que fazem parte de nossas vidas. Palavras que tocam corações Quando escolhemos cuidadosamente as palavras para expressar nossa gratidão, estamos demonstrando sensibilidade e empatia. Frases de agradecimento bem elaboradas podem tocar profundamente o coração de alguém, fazendo com que se sintam verdadeiramente valorizados e amados. Seja pessoalmente, por mensagem, carta ou redes sociais, a forma como expressamos nossa gratidão pode fazer toda a diferença no dia de alguém. A gratidão é uma virtude que deve ser cultivada diariamente em nossas vidas. Através das frases de agradecimento, podemos não só demonstrar nosso apreço pelas pessoas ao nosso redor, como também reforçar nosso próprio sentimento de felicidade e plenitude. Agradecer é mais do que uma simples cortesia, é uma forma de reconhecer o bem que recebemos e espalhar positividade pelo mundo. Ao expressar gratidão através de frases de agradecimento, estamos criando um ciclo de amor e bondade que se propaga de pessoa para pessoa. Quando somos gratos, abrimos espaço para que mais coisas boas entrem em nossas vidas, criando um ambiente de harmonia e paz. Portanto, não hesite em agradecer a quem merece, pois as palavras têm o poder de transformar vidas e fortalecer laços afetivos. Nunca é tarde para dizer um simples “obrigado”. Seja por um gesto generoso, por uma palavra de apoio ou por simplesmente estarem ao nosso lado nos momentos mais difíceis, a gratidão é sempre bem-vinda e nunca é em vão. Portanto, não deixe passar a oportunidade de expressar sua apreciação por aqueles que fazem a diferença em sua vida. Afinal, as frases de agradecimento são pequenos gestos que podem ter um impacto gigantesco no coração de alguém. As Melhores Frases de agradecimento 1. Obrigado por estar sempre ao meu lado. 2. Agradeço por todo o apoio que você me dá. 3. Sou grato por cada momento que passamos juntos. 4. Obrigada por me fazer sentir especial. 5. Agradeço por cada sorriso que você me arranca. 6. Obrigado por ser tão compreensivo. 7. Agradeço por cada conselho que você me dá. 8. Obrigada por nunca desistir de mim. 9. Agradeço por cuidar de mim quando mais preciso. 10. Obrigado por ser o melhor amigo que eu poderia ter. 11. Agradeço por cada gesto de carinho. 12. Obrigada por me fazer sentir amado. 13. Agradeço por tornar meus dias mais felizes. 14. Obrigado por me fazer ver o lado positivo das coisas. 15. Agradeço por sempre me ouvir. 16. Obrigada por me fazer rir nos momentos difíceis. 17. Agradeço por ser tão especial em minha vida. 18. Obrigado por me incentivar a ser melhor. 19. Agradeço por nunca desistir de nós. 20. Obrigada por ser um exemplo de bondade. 21. Agradeço por cada palavra de apoio. 22. Obrigado por acreditar em mim. 23. Agradeço por cada abraço apertado. 24. Obrigada por ser minha rocha em meio à tempestade. 25. Agradeço por ser tão autêntico. 26. Obrigado por iluminar meus dias com sua presença. 27. Agradeço por ser meu porto seguro. 28. Obrigada por cuidar de mim como ninguém mais faz. 29. Agradeço por cada momento compartilhado. 30. Obrigado por ser tão generoso. 31. Agradeço por ser um raio de sol em minha vida. 32. Obrigada por ser tão paciente comigo. 33. Agradeço por me ensinar coisas novas todos os dias. 34. Obrigado por ser tão prestativo. 35. Agradeço por sempre estar disponível quando preciso. 36. Obrigada por ser tão transparente em suas palavras e ações. 37. Agradeço por me fazer sentir importante. 38. Obrigado por dedicar seu tempo a me ajudar. 39. Agradeço por ser tão atencioso. 40. Obrigada por ser tão gentil. 41. Agradeço por me fazer sonhar alto. 42. Obrigado por ser meu confidente. 43. Agradeço por sempre me apoiar em minhas decisões. 44. Obrigada por me fazer acreditar em mim mesma. 45. Agradeço por ser tão verdadeiro em suas palavras. 46. Obrigado por me motivar a seguir em frente. 47. Agradeço por sempre me surpreender positivamente. 48. Obrigada por ser alguém em quem posso confiar plenamente. 49. Agradeço por ser tão inspirador. 50. Obrigado por simplesmente existir em minha vida.