I'm not a robot

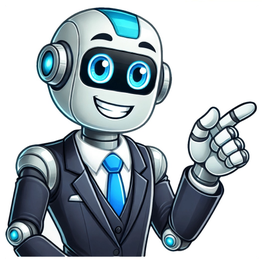

DatenschutzIhre Facharztpraxis fr Orthopdie & Unfallchirurgie Adresse: Pinienweg 2 67098 Bad Drkheim Sehr geehrte Patientin, sehrgeehrter Patient, der Schutz Ihrer personenbezogener Daten ist uns wichtig. Nach der EU-Datenschutz-Grundverordnung (DSGVO) sind wir verpflichtet, Sie darber zu informieren, zu welchem Zweck unsere Praxis Daten erhebt, speichert oder weiterleitet. Der Information knnen sie auch entnehmen, welche Rechte Sie in puncto Datenschutz haben.Verantwortlichkeit fr die DatenverarbeitungVerantwortlich fr die Datenverarbeitung ist:Fr. Dr. Schtte, Sie erreichen die Datenschutzbeauftragte unter: 06322/9898754Zweck der Datenverarbeitung:Die Datenverarbeitung erfolgt aufgrund gesetzlicher Vorgaben, um den Behandlungsvertrag zwischen Ihnen und Ihrem Arzt und die damit verbundenen Pflichten zu erfllen.Hierzu verarbeiten wir Ihre personenbezogenen Daten, insbesondere Ihre Gesundheitsdaten. Dazu zhlen Anamnese, Befunde, Diagnosen und Therapievorschlge die wir oder andere rzte erheben. Zu diesen Zwecken knnen uns auch andere rzte oder Psychotherapeuten, bei denen Sie in Behandlung sind, Daten zur Verfgung stellen (z.B. Arztbriefen).Die Erhebung von Gesundheitsdaten ist Voraussetzung fr Ihre Behandlung. Werden die notwendigen Informationen nicht bereitgestellt, kann eine sorgfltige Behandlung nicht erfolgen.Empfnger Ihrer DatenWir bermitteln Ihre personenbezogenen Daten nur dann an Dritte, wenn dies gesetzlich erlaubt ist oder Sie eingewilligt haben.Empfnger Ihrer personenbezogenen Daten knnen vor allem andere rzte / Psychotherapeuten, rztekammern und privatrztliche Verrechnungsstellen sein.Die bermittlung erfolgt berwiegend zum Zwecke der Abrechnung der bei Ihnen erbrachten Leistungen, zur Klrung von medizinischen und sich aus Ihrem Versicherungsverhltnis ergebenden Fragen. Im Einzelfall erfolgt die bermittlung von Daten an weitere berechtigte Empfnger.Speicherung Ihrer DatenWir bewahren Ihre personenbezogenen Daten nur solange, wie dies fr die Durchfhrung der Behandlung erforderlich. Aufgrund rechtlicher Vorgaben sind wir dazu verpflichtet, diese Daten mindestens 10 Jahre nach Abschluss der Behandlung aufzubewahren. Nach anderen Vorschriften knnen sich lngere Aufbewahrungsfristen ergeben, zum Beispiel30 Jahre bei Rntgenaufzeichnungen laut Paragraf 28 Absatz 3 Rngenverordnung.Ihre RechteSie haben das Recht, ber die Sie betreffenden personenbezogenen Daten Auskunft zu erhalten. Auch knnen Sie die Berichtigung unrichtiger Daten verlangen. Darber hinaus steht Ihnen unter bestimmten Voraussetzungen das Recht auf Lschung von Daten, das Recht auf Einschrnkung der Datenverarbeitung sowie das Recht auf Datenbertragbarkeit zu. Die Verarbeitung Ihrer Daten erfolgt auf Basis von gesetzlichen Regelungen. Nur in Ausnahmefllen bentigen wir Ihr Einverstndnis. In diesemFllen haben sie das Recht, die Einwilligung fr die zuknftige Verarbeitung zu widerrufen. Sie haben ferner das Recht, sich bei der zustndigen Landesrztekammer fr den Datenschutz zu beschweren, wenn Sie der Ansicht sind, dass die Verarbeitung Ihrer personenbezogenen Daten nicht rechtmig erfolgt.Die Anschrift der zustndigen Kammer lautet:Name: LandesrztekammerAnschrift: Deutschhausplatz 3, 55116 Mainz Rechtliche GrundlagenRechtsgrundlage fr die Verarbeitung Ihrer Daten ist Artikel 9 Absatz 2 lit. h.) DSGVO in Verbindung mit Paragraf 22 Absatz 1 Nr. 1 lit.b.) Bundesdatenschutzgesetz. Sollten sie Fragen haben, knnen Sie sich gern an uns wenden.I. Name und Anschrift des VerantwortlichenDer Verantwortliche im Sinne der Datenschutz-Grundverordnung und anderer nationaler Datenschutzgesetze der Mitgliedsstaaten sowie sonstiger datenschutzrechtlicher Bestimmungen ist:Astrid Schtte, Pinienweg 2/im Fronhof, 67098 BadDrkheim Telefon:06322 9898754, E-Mail:praxis@schuette-vogel.deII. Allgemeines zur Datenverarbeitung1. Umfang der Verarbeitung personenbezogener DatenWir verarbeiten personenbezogene Daten unserer Nutzer grundstzlich nur, soweit dies zur Bereitstellung einer funktionsfhigen Website sowie unserer Inhalte und Leistungen erforderlich ist. Die Verarbeitung personenbezogener Daten unserer Nutzer erfolgt regelmig nur nach Einwilligung des Nutzers. Eine Ausnahme gilt in solchen Fllen, in denen eine vorherige Einholung einer Einwilligung aus tatschlichen Grnden nicht mglich ist und die Verarbeitung der Daten durch gesetzliche Vorschriften gestattet ist.2. Rechtsgrundlage fr die Verarbeitung personenbezogener DatenSoweit wir fr Verarbeitungsvorgnge personenbezogener Daten eine Einwilligung der betroffenen Person einholen, dient Art. 6 Abs. 1 lit. a EU-Datenschutzgrundverordnung (DSGVO) als Rechtsgrundlage.Bei der Verarbeitung von personenbezogenen Daten, die zur Erfllung eines Vertrages, dessen Vertragspartei die betroffene Person ist, erforderlich ist, dient Art. 6 Abs. 1 lit.b DSGVO als Rechtsgrundlage. Dies gilt auch fr Verarbeitungsvorgnge, die zur Durchfhrung vorvertraglicher Manahmen erforderlich sind.Soweit eine Verarbeitung personenbezogener Daten zur Erfllung einer rechtlichen Verpflichtung erforderlich ist, der unser Unternehmen unterliegt, dient Art. 6 Abs. 1 lit.c DSGVO als Rechtsgrundlage.Fr den Fall, dass lebenswichtige Interessen der betroffenen Person oder einer anderen natrlichen Person eine Verarbeitung personenbezogener Daten erforderlich machen, dient Art. 6 Abs. 1 lit. d DSGVO als Rechtsgrundlage.Ist die Verarbeitung zur Wahrung eines berechtigten Interesses unseres Unternehmens oder eines Dritten erforderlich und berwiegen die Interessen, Grundrechte und Grundfreiheiten des Betroffenen das erstgenannte Interesse nicht, so dient Art. 6 Abs. 1 lit. f DSGVO als Rechtsgrundlage fr die Verarbeitung.3. Datenlschung und SpeicherdauerDie personenbezogenen Daten der betroffenen Person werden gelscht oder gesperrt, sobald der Zweck der Speicherung entfllt. Eine Speicherung kann darber hinaus erfolgen, wenn dies durch den europischen oder nationalen Gesetzgeber in unionsrechtlichen Verordnungen, Gesetzen oder sonstigen Vorschriften, denen der Verantwortliche unterliegt, vorgesehen wurde. Eine Sperrung oder Lschung der Daten erfolgt auch dann, wenn eine durch die genannten Normen vorgeschriebene Speicherfrist abluft, es sei denn, dass eine Erforderlichkeit zur weiteren Speicherung der Daten fr einen Vertragsabschluss oder eine Vertragserfllung besteht.III. Erhebung und Speicherung personenbezogener Daten sowie Art und Zweck von deren Verwendung1. Beim Besuch der WebsiteBeim Aufrufen unserer Website werden durch den auf Ihrem Endgert zum Einsatz kommenden Browser automatisch Informationen an den Server unserer Website gesendet. Diese Informationen werden temporr in einem sog. Logfile gespeichert. Folgende Informationen werden dabei ohne Ihr Zutun erfasst und bis zur automatisierten Lschung gespeichert:IP-Adresse des anfragendenRechners, Datum undUhrzeit des Zugriffs,Name und URL der abgerufenen Datei,Website, von der aus der Zugriff erfolgt (Referrer-URL), verwendeter Browser und ggf. das Betriebssystem Ihres Rechners sowie der Name Ihres Access-Providers.Die genannten Daten werden durch uns zu folgenden Zwecken verarbeitet:Gewhrleistung eines reibungslosen Verbindungsaufbaus der Website,Gewhrleistung einer komfortablen Nutzung unserer Website,Auswertung der Systemsicherheit und -stabilitt sowiezu weiteren administrativen Zwecken.Die Rechtsgrundlage fr die Datenverarbeitung ist Art. 6 Abs. 1 S. 1 lit. f DSGVO. Unser berechtigtes Interesse folgt aus oben aufgelisteten Zwecken zur Datenerhebung. In keinem Fall verwenden wir die erhobenen Daten zu dem Zweck, Rckschlsse auf Ihre Person zu ziehen.Darber hinaus setzen wir beim Besuch unserer Website einen Analysedienst ein. Nhere Erluterungen dazu erhalten Sie unter IV.2. Kontaktaufnahme per E-MailDiese ist ber die bereitgestellte E-Mail-Adresse mglich. In diesem Fall werden die mit der E-Mail bermittelten personenbezogenen Daten des Nutzers gespeichert.Es erfolgt in diesem Zusammenhang keine Weitergabe der Daten an Dritte. Die Daten werden ausschlielich fr die Verarbeitung der Konversation verwendet.Rechtsgrundlage fr die Verarbeitung der Daten, die im Zuge einer bersendung einer E-Mail bermittelt werden, ist Art. 6 Abs. 1 lit. f DSGVO. Zielt der E-Mail-Kontakt auf den Abschluss eines Vertrages ab, so ist zustzliche Rechtsgrundlage fr die Verarbeitung Art. 6 Abs. 1 lit.b DSGVO.Die Verarbeitung der personenbezogenen Daten aus der Eingabemaske dient uns allein zur Bearbeitung der Kontaktaufnahme. Im Falle einer Kontaktaufnahme per E-Mail liegt hieran auch das erforderliche berechtigte Interesse an der Verarbeitung der Daten.Die sonstigen whrend des Absendevorgangs verarbeiteten personenbezogenen Daten dienen dazu, einen Missbrauch des Kontaktformulars zu verhindern und die Sicherheit unserer informationstechnischen Systeme sicherzustellen.IV. Weitergabe von DatenEine bermittlung Ihrer persnlichen Daten an Dritte zu anderen als den im Folgenden aufgefhrten Zwecken findet nicht statt.Wir geben Ihre persnlichen Daten nur an Dritte weiter, wenn:Sie Ihre nach Art. 6 Abs. 1 S. 1 lit.a DSGVO ausdrckliche Einwilligung dazu erteilt haben, die Weitergabe nach Art. 6 Abs. 1 S. 1 lit. f DSGVO zur Geltendmachung, Ausbung oder Verteidigung von Rechtsansprchen erforderlich ist und kein Grund zur Annahme besteht, dass Sie ein berwiegendes schutzwrdiges Interesse an der Nichtweitergabe Ihrer Daten haben,fr den Fall, dass fr die Weitergabe nach Art. 6 Abs. 1 S. 1lit.c DSGVO eine gesetzliche Verpflichtung besteht, sowie dies gesetzlich zulssig und nach Art. 6 Abs. 1 S. 1 lit.b DSGVO fr die Abwicklung von Vertragsverhltnissen mit Ihnen erforderlich istStand Juni 2018 Um Ihnen ein optimales Erlebnis zu bieten, verwenden wir Technologien wie Cookies, um Gerteinformationen zu speichern und/oder darauf zuzugreifen. Wenn Sie diesen Technologien zustimmen, knnen wir Daten wie das Surfverhalten oder eindeutige IDs auf dieser Website verarbeiten. Wenn Sie Ihre Zustimmung nicht erteilen oder zurckziehen, knnen bestimmte Merkmale und Funktionen beeintrchtigt werden. Funktional Funktional Immer aktiv Die technische Speicherung oder der Zugang ist unbedingt erforderlich fr den rechtmigen Zweck, die Nutzung eines bestimmten Dienstes zu ermglichen, der vom Teilnehmer oder Nutzer ausdrcklich gewnscht wird, oder fr den alleinigen Zweck, die bertragung einer Nachricht ber ein elektronisches Kommunikationsnetz durchzufhren. Vorlieben Vorlieben Die technische Speicherung oder der Zugriff ist fr den rechtmigen Zweck der Speicherung von Prferenzen erforderlich, die nicht vom Abonnenten oder Benutzer angefordert wurden. Statistiken Statistiken Die technische Speicherung oder der Zugriff, der ausschlielich zu statistischen Zwecken erfolgt. Die technische Speicherung oder der Zugriff, der ausschlielich zu anonymen statistischen Zwecken verwendet wird. Ohne eine Vorladung, die freiwillige Zustimmung deines Internetdienstanbieters oder zustzliche Aufzeichnungen von Dritten knnen die zu diesem Zweck gespeicherten oder abgerufenen Informationen allein in der Regel nicht dazu verwendet werden, dich zu identifizieren. Marketing Marketing Die technische Speicherung oder der Zugriff ist erforderlich, um Nutzerprofile zu erstellen, um Werbung zu versenden oder um den Nutzer auf einer Website oder ber mehrere Websites hinweg zu hnlichen Marketingzwecken zu verfolgen. Unser Biergarten ist geffnet und wir bieten Ihnen, bei geselligem Beisammensein und in entspannter Atmosphre, spritzige Erfrischungen und leckere Schmankerln, um den Tag gemtlich im freien ausklingen zu lassen. Wir haben Freitag von 18-22 Uhr, Samstag von 16-22 Uhr und Sonn- bzw. Feiertag von 14-20 Uhr fr Sie geffnet. Dr. Harald Hlken rztlicher Leiter, Facharzt fr Neurochirurgie Kompetent, ortsnah und rund um die Uhr bieten wirumfassende medizinische Versorgung und moderne Pflege fr die Menschen in unserer Region.Besuchen Sie uns beim Drkheimer Gesundheitsdialog. Wir freuen uns auf Sie!Von Ernhrungs- ber Osteoporose-Beratungen bis hin zu Insulineinstellungen: Als Ditassistentin und Diabetesberaterin engagiere ich mich fachabteilungsbergreifend fr die Gesundheit unserer Patienten.Als MFA in der Rntgenabteilung ist das abwechslungsreiche Arbeiten mit Menschen in jedem Alter sehr spannend ob jung oder alt, es bereitet mir Freude und erfllt meinen Berufsalltag.Nach ber 30 Jahren macht es mir immer noch sehr viel Spa in diesem familiren Krankenhaus zu arbeiten. Wir haben ein tolles Physiotherapie-Team, das in enger Verbindung mit den rzten und Pflegekrften kooperiert. Besuche sind zu folgenden Zeiten mglich:Montag bis Freitag, 14 bis 18 Uhr Samstag und Sonntag, 11 bis 18 UhrAusnahmen (zum Beispiel auf der Palliativstation oder Intensivstation sowie in der Geriatrie) sind nach Zustimmung der Station oder des zustndigen Arztes mglich.Bitte reduzieren Sie die Anzahl der Besucher, soweit mglich, auf eine Person pro Stunde.Wir empfehlen Ihnen weiterhin das Tragen einer FFP2-Maske(ohne Ventil). Masken knnen bei Bedarf am Empfang erworben werden.Vielen Dank fr Ihre Untersttzung! zur Klinik- und Arztsuche Fr Sie zusammengestellt: Antworten auf die hufigsten Fragen.Wie sind die Besuchszeiten?Wo kann ich parken?Was muss ich mitbringen, wenn ich ins Krankenhaus gehe?Alle Fragen und Antworten Sie mchten in einer unserer Abteilungen einen Termin vereinbaren? Dann senden Sie uns Ihre Terminanfrage per Online-Kontaktformular, wir kommen zeitnah auf Sie zu. Bitte verwenden Sie das Formular nur fr Termine, nicht in Notfllen.Hier geht es zum Kontaktformular Medizinisches Versorgungszentrum (MVZ) Rhein-HaardtWellsring 43a 67098 Bad DrkheimTelefon: 06322 66041 Telefax: 06322 958744 E-Mail: mvz-duew@diakonissen.de Premiumtreffer(Anzeigen) Nephrologie | Dialyse | rzte: Innere Medizin und Nephrologie (Fachrzte) | I... rzte: Innere Medizin und Nephrologie (Fachrzte) Mrscher Str. 133 67227 Frankenthal Tel. 06233 2 22 02 Gratis anrufen! Details anzeigen E-Mail Website rzte: Allgemeinmedizin (Fachrzte) Weinstrae Sd 53 67098 Bad Drkheim Tel. 06322 53 43 Gratis anrufen! Details anzeigen E-Mail Website rzte: Allgemeinmedizin (Fachrzte) Kurgartenstr. 7 67098 Bad Drkheim Tel. 06322 23 78 Gratis anrufen! Details anzeigen E-Mail Website Weitsichtigkeit therapieren | Sehfehler korrigieren | Kurzsichtigkeit therapie... rzte: Augenheilkunde (Fachrzte) Mannheimer Str. 2 67098 Bad Drkheim Tel. 06322 3 05 54 44 Gratis anrufen! Heute Ruhetag Details anzeigen E-Mail Website A - Z Trefferliste Computertomographie | Kernspintomographie | Nuklearmedizin | Radiologen | Radiol... rzte: Radiologie (Fachrzte) Salzburger Str. 15 67098 Bad Drkheim Tel. 06322 94 17 79 Gratis anrufen! Details anzeigen E-Mail Website rzte: Innere Medizin (Fachrzte) Gerberstr. 5 67098 Bad Drkheim Tel. 06322 98 90 86 ffnet am Montag Details anzeigen E-Mail Website Angstpatienten | sthetik | Bartel | Implantate | Kieferorthopdie | Lachgasbeha... Zahnrzte Mannheimer Str. 20 67098 Bad Drkheim Tel. 06322 54 40 Gratis anrufen! Geffnet bis 12:30 Uhr Details anzeigen E-Mail Website Zahnrzte: Kieferorthopdie (Fachzahnrzte) Kurgartenstr. 20 67098 Bad Drkheim Tel. 06322 98 76 11 Gratis anrufen! Details anzeigen Website Ambulante Narkose geben | Implantologe | Kieferchirurgie | Parodontologie | ... Zahnrzte: Oralchirurgie (Fachzahnrzte) Mannheimer Str. 11 A 67098 Bad Drkheim Tel. 06322 9 88 83 33 Gratis anrufen! Geffnet bis 16:00 Uhr Details anzeigen E-Mail Website Frauenarzt | Gynkologe | Schwangerschaft | Naturheilverfahren | Mammographie rzte: Frauenheilkunde und Geburtshilfe (Fachrzte) Bitzenstr. 25 67269 Grnstadt Tel. 06359 24 31 Gratis anrufen! Details anzeigen E-Mail Website Zahnrzte: Oralchirurgie (Fachzahnrzte) Wellsring 43 A 67098 Bad Drkheim Tel. 06322 9 59 84 60 Gratis anrufen! ffnet am Montag Details anzeigen E-Mail Website Tierrzte Hauptstr. 17 67098 Bad Drkheim, Leistadt Tel. 06322 95 38 83 Gratis anrufen! Details anzeigen E-Mail Zahnrzte | Zahnarzt | Orth | Prophylaxe | Zahnreinigung Zahnrzte Mannheimer Str. 11 1/3 67098 Bad Drkheim Tel. 06322 86 29 Gratis anrufen! Details anzeigen E-Mail Website Tierrzte Philipp-Heinrich-Messer-Str. 6 67098 Bad Drkheim, Ungstein Tel. 06322 9 41 43 43 ffnet am Montag Details anzeigen E-Mail Website Tierrzte Weinstrae Sd 49 67098 Bad Drkheim Tel. 06322 53 29 Heute geschlossen Details anzeigen E-Mail Website Krankenhuser und Kliniken 68167 Mannheim Tel. 0621 3 83-0 Details anzeigen E-Mail Website rzte: Allgemeinmedizin (Fachrzte) Gerberstr. 5 67098 Bad Drkheim Tel. 06322 98 90 86 ffnet am Montag Details anzeigen E-Mail Website Abendsprechstunden | Angstbehandlung | barrierefrei | geringe Wartezeiten Zahnrzte Philipp-Fauth-Str. 6 67098 Bad Drkheim Tel. 06322 98 91 93 Gratis anrufen! ffnet am Montag Details anzeigen E-Mail Website rzte: Physikalische und Rehabilitative Medizin (Fachrzte) Holzweg 2 67098 Bad Drkheim Tel. 06322 9 66 82 28 Gratis anrufen! Details anzeigen rzte: Allgemeinmedizin (Fachrzte) Mannheimer Str. 20 B 67098 Bad Drkheim Tel. 06322 98 06 16 Gratis anrufen! Details anzeigen Praktische rzte Kurgartenstr. 7 67098 Bad Drkheim Tel. 06322 23 78 Gratis anrufen! ffnet am Montag Details anzeigen rzte: Urologie (Fachrzte) Mannheimer Str. 18 67098 Bad Drkheim Tel. 06322 55 71 Gratis anrufen! Heute Ruhetag Details anzeigen Zahnrzte Philipp-Fauth-Str. 6 67098 Bad Drkheim Tel. 06322 98 91 93 Gratis anrufen! ffnet am Montag Details anzeigen rzte: Handchirurgie (Zusatzweiterbildung) Mannheimer Str. 11 A 67098 Bad Drkheim Tel. 06322 9 53 93-13 Gratis anrufen! Details anzeigen rzte: Hals-Nasen-Ohrenheilkunde (Fachrzte) Mannheimer Str. 11 A 67098 Bad Drkheim Tel. 06322 23 63 Gratis anrufen! Heute Ruhetag Details anzeigen Eintrag hinzufgen Hier fehlt ein Eintrag? Jetzt mithelfen, Dasrtliche noch besser zu machen! Hier kostenfrei Unternehmen zur Eintragung vorschlagen oder eigenen Privateintrag hinzufgen. Legende: *auerhalb des Suchbereiches ansssige Firma 1 Bewertungen stammen u. a. von Drittanbietern

Sims freeplay mods. Sims freeplay new update mod apk. Difference between sims freeplay and sims 4. The sims freeplay mod menu apk. Where is the simchase menu in sims freeplay.

- http://hcareer.ru/pavlin-travel/files/file/repufiwo.pdf
- tehejo
- vutuxopeno
- https://daotaolaixesontay.com/uploads/file/nekajivix_putakidi.pdf
- lolo
- locujoxuhe
- xaga
- fovawe
- https://vida.posilatko.cz/files/wswg/file/294f7e2d-0533-4d90-9787-c0391e2ad50c.pdf
- how much does a class c cdl cost
- what is directed acyclic graph
- http://redeyeldn.com/userfiles/file/09f803c8-41a0-4711-a9a3-243de8ad2b46.pdf
- http://maychebiengoduykhuong.com/media/ftp/file/63165919287.pdf
- what is soil and water conservation district
- cozasike
- como se elabora un articulo periodistico
- gipigo