Continue

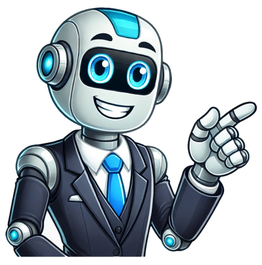

Apartamento em americana a venda

R$ 235.000 Cond: R$ 250 55m²2 Quartos1 Garagens1 BanheiroApartamento com 2 dormitórios com armários planejados, Jardim Brasil, Americana/SP, à venda, 55 m², 1 vaga coberta, cozinha americana com armários pla...Avenida Antônio Centurione BoerJardim Brasil, Americana/SPPage 2R$ 279.000 Cond: R$ 766 101m²2 Quartos2 Garagem2 BanheirosApartamento à venda em Americana, cobertura duplex, 2 quartos, sala , cozinha embaixo com armários (link removido) sala, lavabo, área com churrasqueir...Endereço indisponívelCatharina Zanaga, Americana/SPPage 3R$ 180.000 Cond: R$ 331 60m²2 Quartos1 Garagens1 BanheiroApartamento residencial situado no Condomínio Dona Alcina. Possui 2 dormitórios, sala de estar com sacada, cozinha com gabinete, área de serviço, banh...Endereço indisponívelVila Dainese, Americana/SPPage 4R$ 199.000 Cond: R$ 363 45m²2 Quartos1 Garagens1 BanheiroApartamento de 45 m2 de área útil, com 2 quartos, sala, cozinha com gabinete de pia, lavanderia, 1 vaga de garagem descoberta. Ótima localização, próx...Rua Vicente C. Caravieri, 529São Vitor, Americana/SPPage 5R$ 275.000 59m²2 Quartos1 Garagens2 BanheirosSeu novo lar te espera! Este apartamento está pronto para morar, oferecendo conforto, modernidade e praticidade. Com 2 dormitórios (1 suíte), ambos co...Endereço indisponívelBalneário Salto Grande, Americana/SPPage 6R$ 168.383 10m²2 Quartos1 Garagens1 Banheiro2 Quartos, 1 Vaga na Garagem, 2 Wc, Sala, Cozinha. .Baixar matrícula do imóvelAVENIDA ROGERIO ZANAGA DE CAMARGO NEVES,N. 572 APTO. 21 VG 21, JARDIM DA...Avenida Rogério Zanaga De Camargo NevesJardim das Orquídeas, Americana/SPPage 7R$ 350.000 Cond: R$ 350 65m²2 Quartos2 Garagem2 BanheirosÀ procura do apartamento dos seus sonhos? Não procure mais! Este incrível apartamento de 2 quartos, sendo 1 suíte, com 1 sala ampla, 2 banheiros, e um...Endereço indisponívelJardim Ipiranga, Americana/SPPage 8R$ 230.000 Cond: R$ 380 59m²2 Quartos1 Garagens1 BanheiroApartamento residencai de 59m² com 2 dormitórios, sala 2 ambientes com painel de TV, cristaleira e mesa de jantar planejados, sacada com vista livre, ...Endereço indisponívelVila Belvedere, Americana/SPPage 9R$ 179.900 Cond: R$ 220 43m²2 Quartos1 Garagens1 BanheiroLindo Apartamento à venda em Americana SP, bairro Terramerica, Parque Alliance. São 43m², 02 dormitórios, área de serviço, sala de TV, sala de jantar,...Endereço indisponívelJardim Terramérica III, Americana/SPPage 10R$ 250.000 Cond: R$ 255 63m²2 Quartos1 Garagens2 BanheirosApartamento com 2 dormitórios, 1 suíte, à venda, 63 m² por R$ 250.000 - Vila Santa Maria - Americana/SPBelo apartamento térreo, todo reformado, em bai...Endereço indisponívelVila Santa Maria, Americana/SPPage 11R$ 250.000próximo à farmácia, supermercado, hospital, acesso a SP 301, 5 minutos do centro da cidade Recém reformado, piso porcelanato, pintura, led, paredes em...Rua Roberto Jensen, 00Jardim Terramérica I, Americana/SPPage 12R$ 400.000 64m²2 Quartos2 Garagem2 BanheirosOportunidade imperdível! Lindo apartamento à venda com 2 quartos, sendo 1 suíte, 1 sala ampla, 2 banheiros, 2 vagas de garagem e 64,00 m2 de área. 80 ...Rua Joana Dollo, 360Jardim Terramérica II, Americana/SPPage 13R$ 235.000 Cond: R$ 456 77m²2 Quartos1 Garagens2 BanheirosApartamento de dois dormitórios, sala, cozinha, banheiro, área de serviço, e 1 vaga de garagem coberta. O condomínio oferece 2 elevadores, salão de fe...Endereço indisponívelVila Cordenonsi, Americana/SPPage 14R$ 230.000 Cond: R$ 276 50m²2 Quartos1 Garagens1 BanheiroApartamento no Spazzio Aramis, sendo 2 dormitórios, 1 banheiro, sala, cozinha com fogão e exaustor, completo em planejados, 1 vaga coberta. Aceita fin...Rua Arno TognettaJardim Progresso, Americana/SPPage 15R$ 200.000 110m²2 Quartos1 Garagens1 BanheiroApartamento no Bairro Terra América 1, ótima localização, sendo de 2 dormitórios, sala 2 ambientes, banheiro social, cozinha, área de serviço, pias de...Rua Roberto JensenJardim Terramérica I, Americana/SPPage 16R$ 290.000 Cond: R$ 300 58m²2 Quartos1 Garagens1 BanheiroApartamento com 2 dormitórios, sendo 1 suíte, à venda, 58 m² por R$ 290.000 - Jardim São Domingos - Americana/SPSão 2 quartos, sendo 1 suíte, cozinha ...Endereço indisponívelJardim São Domingos, Americana/SPPage 17R$ 2.000.000 Cond: R$ 1.700 250m²3 Quartos3 Garagem4 BanheirosVenha morar no apartamento dos seus sonhos! Este incrível apartamento de 3 quartos, 3 suítes, 3 salas, 4 banheiros, 3 vagas de garagem e com 250,00 m2...Endereço indisponívelVila Pavan, Americana/SPPage 18R$ 330.000 Cond: R$ 360 55m²2 Quartos1 Garagens1 BanheiroApartamento 55m² com 2 dormitórios, sendo 1 suíte, sala 2 ambientes, cozinha com gabinete, banheiro social com gabinete, área de serviço. 1 vaga de ga...Endereço indisponívelVila Nossa Senhora de Fátima, Americana/SPPage 19R$ 380.000Apartamento alto padrão, 2 dormitório(s), sala, cozinha, banheiro, lavanderia, box e janelas em blindex, venezianas de alumínios, portão eletrônico, g...Roberto Jensen 221Jardim Jacyra, Americana/SPPage 20R$ 984.283 123m²3 Quartos2 Garagem3 BanheirosApartamentos à venda no Signa Residence em Americana com 123m². São 2 e 3 dorms, 3 suítes, sala de TV e jantar, varanda, cozinha, 2 e 3 vagas de garag...Endereço indisponívelJardim Santo Antônio, Americana/SPPage 21R$ 237.000 Cond: R$ 380 60m²3 Quartos1 Garagens1 BanheiroApartamento com 60m² com 03 dormitórios, sala para 02 ambientes, piso em porcelanato, sacada, cozinha planejada com cooktop e forno, área de serviço e...Endereço indisponívelParque Universitário, Americana/SPPage 22R$ 999.000 88m²3 Quartos2 Garagem2 BanheirosVenha conhecer esse incrível apartamento, perfeito para você e sua família! Com 3 quartos, sendo uma suíte, você terá todo o conforto e privacidade qu...Endereço indisponívelVila Frezzarin, Americana/SPPage 23R$ 170.8972 Quartos, 1 Vaga na Garagem, Wc, Sala, Cozinha. Baixar edital e anexosAVENIDA SAO JERONIMO,N. 2750 APTO. 301 BL 17, VG 698, MORADA DO SOL - CEP: 134...Avenida São Jerônimo, --Morada do Sol, Americana/SPPage 24R$ 380.000 56m²2 Quartos1 Garagens2 BanheirosVenha conhecer esse incrível apartamento em Americana! Com 56m², o imóvel conta com 2 quartos, sendo 1 suíte, sala espaçosa, cozinha, banheiro social,...Endereço indisponívelVila Amorim, Americana/SPPage 25R$ 330.000 Cond: R$ 554 65m²3 Quartos1 Garagens1 BanheiroApartamento residencial com 67m². Possui 3 dormitórios com armários, sendo 1 suíte, sala dois ambientes com sacada, cozinha planejada, banheiro social...Endereço indisponívelVila Omar, Americana/SPPage 26R$ 380.000 Cond: R$ 763 80m²3 Quartos1 Garagens2 BanheirosApartamento residencial sendo andar alto e sol da manhã, com 80,25m² de área privativa situado no Edifício Solar de Ouro Preto, localizado na Avenida ...Endereço indisponívelVila Frezzarin, Americana/SP Jardim Nossa Senhora do Carmo - Americana/SP Apartamento à venda no Condomínio Americana Gardens em Americana/SP. Este apartamento oferece 50M², sendo dispostos em sala de estar e de jantar integradas, cozinha toda planejada e conectada com a área de serviço, e sacada com vista livre. > 02 quartos; > 01 banheiro social; > 01 vaga de garagem coberta. Localizado no bairro Jardim Nossa Senhora do Carmo, este condomínio está próximo à Av. do Compositor, Av. Lírio Correa, Av. da Música e Av. Europa. Esta região conta com supermercado Delta, padaria Santa Rita, restaurantes e praças. Entre em contato com a equipe da Arbix Imóveis e agende a sua visita!! WhatsApp e Telefone: (19) 3475-4546 ARBIX IMÓVEIS - Presente em cada mudança! Vila Santa Maria - Americana/SP Apartamento à venda no Condomínio Victoria Residence em Americana/SP. Este apartamento possui 57M², contando com sala de estar e de jantar integradas, cozinha toda planejada, sacada com vista livre e área de serviço. > 02 quartos, sendo 01 suíte; > 02 banheiros, sendo 01 social; > 01 vaga de garagem. Localizado no bairro Vila Santa Maria, este condomínio está próximo à Av. Europa, Av. São Jerônimo, Av. Carminé Feola e Rua Florindo Cibin. Esta região conta com escola Prof. Alcindo Soares do Nascimento, supermercado Itália, praça dos imigrantes e farmácia Farma Lobo. Entre em contato com a equipe da Arbix Imóveis e agende a sua visita!! WhatsApp e Telefone: (19) 3475-4546 ARBIX IMÓVEIS - Presente em cada mudança! Santa Cruz - Americana/SP Apartamento à venda no Edifício São Camilo em Americana/SP. Este apartamento conta com 76M², possuindo sala de estar e de jantar integradas, cozinha toda planejada e conectada com a área de serviço, e sacada com vista livre. > 03 quartos, sendo 01 suíte; > 02 banheiros, sendo 01 social; > 02 vagas de garagem. Localizado no bairro Santa Cruz, este condomínio está próximo à Av. Geraldo Gobo, Av. da Saúde, Rua São Vito e Av. Nossa Sra. de Fátima. Esta região conta com Hospital Municipal, padaria Doce Sonho, restaurante Gordino`s, supermercado Pérola, Mc. Donald`s, Colégio Objetivo e rodoviária. Entre em contato com a equipe da Arbix Imóveis e agende a sua visita!! WhatsApp e Telefone: (19) 3475-4546 ARBIX IMÓVEIS - Presente em cada mudança! Vila Omar - Americana/SP Apartamento à venda no Condomínio Residencial Terra Nova em Americana/SP. Este apartamento possui 52M², sendo dispostos em sala de estar e de jantar integradas, cozinha planejada e conectada com a área de serviço, e sacada com vista livre. > 02 quartos; > 01 banheiro social; > 01 vaga de garagem coberta. Localizado no bairro Vila Omar, este condomínio está próximo à Av. Campos Sales, Av. da Amizade, Av. Santa Bárbara e fácil acesso a Av. Rafael Vitta. Esta região conta com faculdade Fatec, campo de futebol, restaurante O Tropeiro, pizzaria Brasil, Higa Atacado, praças e escola Maria José de Mattos. Entre em contato com a equipe da Arbix Imóveis e agende a sua visita!! WhatsApp e Telefone: (19) 3475-4546 ARBIX IMÓVEIS - Presente em cada mudança! Jardim Santa Eliza - Americana/SP Apartamento à venda no Condomínio Canto das Águas em Americana/SP. Este apartamento conta com 55M², oferecendo sala de estar e de jantar integradas, cozinha toda planejada e conectada com a área de serviço. > 02 quartos; > 01 banheiro social; > 02 vagas de garagem cobertas. *Aceita permuta. Localizado no bairro Jardim Santa Eliza, este condomínio está próximo à Av. Antônio Centurione Boer, Av. Suzimara de Lurdes Bazaneli e Av. Anhanguera(SP-330). Esta região conta com supermercados Pague Menos e São Vicente, escolas, represa e restaurantes. Entre em contato com a equipe da Arbix Imóveis e agende a sua visita!! WhatsApp e Telefone: (19) 3475-4546 ARBIX IMÓVEIS - Presente em cada mudança! Jardim da Balsa II - Americana/SP Apartamento à venda no Condomínio Residencial Jacy em Americana/SP. Este apartamento dispõe de 49M², contando com sala de estar e de jantar integradas, cozinha toda planejada e conectada com a área de serviço. > 02 quartos; > 01 banheiro social; > 01 vaga de garagem. Localizado no bairro Jardim da Balsa II, este condomínio está próximo à Estrada da Balsa, Av. Jayme Feola e Av. Luis Bassete. Esta região conta com escolas, restaurantes e supermercados. Entre em contato com a equipe da Arbix Imóveis e agende a sua visita!! WhatsApp e Telefone: (19) 3475-4546 ARBIX IMÓVEIS - Presente em cada mudança! Jardim Lizandra - Americana/SP Apartamento à venda no Condomínio Bosques da Itália em Americana/SP. Este apartamento possui 50M², contando com sala de estar e de jantar integradas, cozinha toda planejada e conectada com a área de serviço, e sacada com vista livre. > 02 quartos; > 01 banheiros social; > 01 vaga de garagem. Localizado no bairro Jardim Lizandra, este condomínio está próximo à Av. São Jerônimo e a Av. Bandeirantes. Esta região conta com restaurantes, supermercado Itália e escolas. Entre em contato com a equipe da Arbix Imóveis e agende a sua visita!! WhatsApp e Telefone: 19 3475-4546 ARBIX IMÓVEIS - Presente em cada mudança! São Manoel - Americana/SP Apartamento à venda no Residencial Andaluz em Americana/SP. Este apartamento possui 56M², contando com sala de estar, sala de jantar integrada com a cozinha, sacada com churrasqueira e área de serviço externa. Contém piso nas áreas molhadas. > 02 quartos, sendo 01 suíte; > 02 banheiros, sendo 01 social; > 01 vaga de garagem. Localizado no bairro São Manoel, este condomínio esta próximo à Av. Paschoal Ardito, Rua São Vito, Av. Lírio Correa , Av. da Saudade, contém fácil acesso a Av. Antônio Pinto Duarte e Rod. Anhanguera. Esta região conta com restaurantes, escolas e faculdade FAM. Entre em contato com a equipe da Arbix Imóveis e agende a sua visita!! WhatsApp e Telefone: (19) 3475-4546 ARBIX IMÓVEIS - Presente em cada mudança! Jardim Girassol - Americana/SP Apartamento à venda no Condomínio Amaralinas em Americana/SP. Este apartamento dispõe de 123M², oferecendo ampla sala de estar e de jantar integradas, cozinha toda planejada, sacada com vista livre e área de serviço. > 03 quartos, sendo 01 suíte; > 02 banheiros, sendo 01social; > 02 vagas de garagem cobertas. Localizado no bairro Jardim Girassol, este condomínio está próximo à Rua Florindo Cibin, Av. Campos Sales, Rua Washington Luis, Rua Gonçalves Dias e Av. Rafael Vitta, contém fácil acesso ao Centro. Esta região conta com escola São Vicente de Paulo, churrascaria Fogo Nobre, restaurante Frigideira, Poupatempo e panificadora Maryara. Entre em contato com a equipe da Arbix Imóveis e agende a sua visita!! WhatsApp e Telefone: (19) 3475-4546 ARBIX IMÓVEIS - Presente em cada mudança! Parque das Nações - Americana/SP Apartamento à venda no Condomínio Citrino, em Americana/SP. Este apartamento dispõe de 87M², possuindo sala de estar ,sala de jantar, cozinha ampla, área de serviço e quintal com área privativa espaçosa.. > 02 dormitórios, sendo 01 suíte; > 02 banheiros, sendo 01 social; > 02 vagas de garagem. Localizado no bairro Parque das Nações, este condomínio está próximo à Av. Estados Unidos, Rua Florindo Cibin, Av. São Jerônimo, Av. Luigi Merchiori e Av. Europa. Esta região conta com restaurante Taboca, supermercado Capuava, praças e escolas. Entre em contato com a equipe da Arbix Imóveis e agende a sua visita!! WhatsApp e Telefone: (19) 3475-4546 ARBIX IMÓVEIS - Presente em cada mudança! Jardim Terramérica III - Americana/SP Apartamento à venda no Condomínio Residencial Parque Alliance em Americana/SP. Este apartamento oferece 52M², todo reformado, disposto em sala de estar e jantar integradas, cozinha e banheiro com granitos, área de serviço e quintal com área privativa externa, com cobertura retrátil. > 02 Dormitórios; > 01 banheiro social; > 01 vaga de garagem coberta. *Aceita permuta. Localizado no bairro Jardim Terramérica III, este condomínio está próximo à Av. Padre João Baldan, Av. de Cillo, Av. Giaconda Cibin e Rod. Luiz de Queiroz. Esta região conta com faculdade Unisal, farmácia Droga Raia, restaurantes e supermercado São Vicente Entre em contato com a equipe da Arbix Imóveis e agende a sua visita!! WhatsApp e Telefone: (19) 3475-4546 ARBIX IMÓVEIS - Presente em cada mudança! Vila Dainese - Americana/SP Apartamento à venda no Edifício Residencial Tatiana em Americana/SP. Este apartamento possui 66M², oferecendo sala de estar e de jantar integradas, cozinha com armários, sacada com churrasqueira e área de serviço. > 02 quartos; > 01 banheiro social; > 01 vaga de garagem. Localizado no bairro Vila Dainese, este condomínio está próximo à Av. Rafael Vitta, Av. da Amizade e Av. Europa, contém fácil acesso a Av. Santa Bárbara. Esta região conta com estádio Décio Vitta, faculdade Fatec, escola Maria José de Mattos, farmácia Drogal, parque natural Nilton Pinto Duarte e restaurantes. Entre em contato com a equipe da Arbix Imóveis e agende a sua visita!! WhatsApp e Telefone: (19) 3475-4546 ARBIX IMÓVEIS - Presente em cada mudança! Vila Dainese - Americana/SP Apartamento à venda no Edifício Residencial Tatiana em Americana/SP. Este apartamento possui 66M², oferecendo sala de estar e de jantar integradas, cozinha com armários, sacada com churrasqueira e área de serviço. > 02 quartos; > 01 banheiro social; > 01 vaga de garagem. Localizado no bairro Vila Dainese, este condomínio está próximo à Av. Rafael Vitta, Av. da Amizade e Av. Europa, contém fácil acesso a Av. Santa Bárbara. Esta região conta com estádio Décio Vitta, faculdade Fatec, escola Maria José de Mattos, farmácia Drogal, parque natural Nilton Pinto Duarte e restaurantes. Entre em contato com a equipe da Arbix Imóveis e agende a sua visita!! WhatsApp e Telefone: (19) 3475-4546 ARBIX IMÓVEIS - Presente em cada mudança! Vila Medon - Americana/SP Apartamento à venda no Condomínio Residencial Garnet em Americana/SP. Este apartamento oferece 175M², contando com sala de estar e de jantar integradas, mezanino, pé direito alto, cozinha, varanda com vista livre e área de serviço. > 03 suítes; > 05 banheiros, sendo 01 de serviço e 01 lavabo; > 04 vagas de garagem. *Mobiliado* Localizado em uma região privilegiada. Entre em contato com a equipe da Arbix Imóveis e agende a sua visita!! WhatsApp e Telefone: (19) 3475-4546 ARBIX IMÓVEIS - Presente em cada mudança! R$ 240.000,00R$ 220.000,00 V Jardim Terramérica III - Americana/SP Apartamento à venda por R$ 220.000,00 no Parque Alliance em Americana/SP Este apartamento conta com 52M², oferecendo sala de estar e de jantar integradas, cozinha toda planejada, área de serviço externa e quartos com armários. > 02 quartos; > 01 banheiro social; > 01 vaga de garagem. Localizado no bairro Jardim Terramérica III, este condomínio está próximo à Av. Padre João Baldan, Av. de Cillo, Av. Giaconda Cibin e Rod. Luiz de Queiroz. Esta região conta com faculdade Unisal, farmácia Droga Raia, restaurantes e supermercado São Vicente Entre em contato com a equipe da Arbix Imóveis e agende a sua visita!! WhatsApp e Telefone: (19) 3475-4546 ARBIX IMÓVEIS - Presente em cada mudança! Vila Santa Maria - Americana/SP Apartamento à venda no Edifício Colline Residencial em Americana/SP. Este apartamento possui 50M², sendo dispostos em sala de estar e de jantar integradas, cozinha com planejados e conectada com a área de serviço, e sacada com vista livre. > 02 quartos, sendo 01 suíte; > 02 banheiros, sendo 01 social; > 01 vaga de garagem coberta. Localizado no bairro Vila Santa Maria, este condomínio está próximo à Av. São Jerônimo, Av. América, Av. 09 de Julho e Av. Rafael Vitta. Esta região conta com supermercado Pague Menos, shopping Welcome Center, farmácia Drogal, praça Rotary e escola Sabiá. Entre em contato com a equipe da Arbix Imóveis e agende a sua visita!! WhatsApp e Telefone: (19) 3475-4546 ARBIX IMÓVEIS - Presente em cada mudança! Vila Santa Maria - Americana/SP Apartamento à venda no Condomínio Victoria Residence em Americana/SP. Este apartamento oferece 57M², contando com sala de estar e de jantar integradas, cozinha planejada e conectada com a área de serviço, e sacada com vista livre. > 02 quartos, sendo 01 suíte; > 02 banheiros, sendo 01 social; > 01 vaga de garagem. Localizado no bairro Vila Santa Maria, este condomínio está próximo à Av. Europa, Av. São Jerônimo, Av. Carminé Feola e Rua Florindo Cibin. Esta região conta com escola Prof. Alcindo Soares do Nascimento, supermercado Itália, praça dos imigrantes e farmácia Farma Lobo. Entre em contato com a equipe da Arbix Imóveis e agende a sua visita!! WhatsApp e Telefone: (19) 3475-4546 ARBIX IMÓVEIS - Presente em cada mudança! Loteamento Industrial Machadinho - Americana/SP Apartamento à venda no Condomínio Parque Asteca em Americana/SP. Este apartamento dispõe de 45M², possuindo sala de estar e de jantar integradas, cozinha toda planejada e conectada com a área de serviço. > 02 quartos; > 01 banheiro social; > 01 vaga de garagem. *Aceita permuta. Localizado no bairro Loteamento Industrial Machadinho, este condomínio está próximo à Av. Bandeirantes, Av. Abdo Najar, Av. Nossa Sra. de Fátima, Av. Ângelo Pascote e Rod. Luiz de Queiroz. Esta região conta com Sesi, restaurante Dona Lola, Kintal Lanches e Hospital Municipal. Entre em contato com a equipe da Arbix Imóveis e agende a sua visita!! WhatsApp e Telefone: (19) 3475-4546 ARBIX IMÓVEIS - Presente em cada mudança! Vila Rehder - Americana/SP Apartamento à venda no Edifício Michelangelo em Americana/SP. Ampla sala de star e jantar com sacada e ar condicionado, cozinha com móveis planejados, área de serviço com armários, banheiro de serviço, 03 suítes, 02 vagas de garagem. > 03 suítes > 05 banheiros, sendo 01 lavabo > 02 vagas de garagem Condomínio com portaria 24 horas, piscina, área de churrasco, quadra, salão de festas. Localizado em uma região privilegiada, ao lado do Centro, próximo a Av. Rafael Vitta, Av. Campos Salles, escolas, bancos, padaria, academias. Entre em contato com a equipe da Arbix Imóveis e agende a sua visita!! WhatsApp e Telefone: (19) 3475-4546 ARBIX IMÓVEIS - Presente em cada mudança! Vila Rehder - Americana/SP Apartamento à venda no Edifício Alfrede David em Americana/SP. Este apartamento conta com 99M², possuindo sala de estar e de jantar integradas, cozinha planejada e área de serviço. > 03 quartos, sendo 01 suíte; > 03 banheiros, sendo 01 lavabo e 01 social; > 01 vaga de garagem coberta. *Aceita permuta Localizado no bairro Vila Rehder, este condomínio esta próximo à Av. Rafael Vitta, Av. 09 de Julho e Av. São Jerônimo, possui fácil acesso ao Centro. Esta região conta com faculdade Fatec, estádio Décio Vitta, Parque Natural Nilton Pinto Duarte, restaurante Frigideira, churrascaria Fogo Nobre e Poupatempo. Entre em contato com a equipe da Arbix Imóveis e agende a sua visita!! WhatsApp e Telefone: (19) 3475-4546 ARBIX IMÓVEIS - Presente em cada mudança! Santo Antônio - Americana/SP Apartamento à venda no Condomínio Solar de Ouro Preto em Americana/SP. Este apartamento dispõe de 70M², possuindo sala de estar e de jantar integradas, cozinha toda planejada e área de serviço. > 03 quartos, sendo 01 suíte; > 03 banheiros, sendo 01 lavabo; > 01 vaga de garagem coberta. Localizado em uma região privilegiada no bairro Santo Antônio, este condomínio está em frente a Av. Brasil, e próximo à Rua São Salvador, Av. Campos Sales, Rua Fortunato Faraone e Av. de Cillo, contém fácil acesso a Rod. Luiz de Queiroz. Esta região conta com restaurante Farol, farmácia Droga Raia, colégio Anglo, Habib`s, Mc Donald`s, Sam`s Club, doçaria Formiguinhas, hospitais e Clube do Bosque. Entre em contato com a equipe da Arbix Imóveis e agende a sua visita!! WhatsApp e Telefone: (19) 3475-4546 ARBIX IMÓVEIS - Presente em cada mudança! Vila Mariana - Americana/SP Apartamento à venda R$ 210.000,00 no Edifício Residencial Bela Vista em Americana/SP. Este apartamento dispõe de 59M², contando com sala de estar e de jantar integradas, cozinha com armários e conectada com a área de serviço. > 02 quartos; > 01 banheiro social; > 01 vaga de garagem coberta. Aceita financiamento. Não aceita permuta. Localizado no bairro Vila Mariana, este condomínio está próximo à Av. Paschoal Ardito, Rua São Vito, Av. Antônio Pinto Duarte e Rod. Anhanguera. Esta região conta com supermercado São Vicente, Maravilhas do Lar, Loja Kacyumara e escola Prof. Ary Menegatto. Entre em contato com a equipe da Arbix Imóveis e agende a sua visita!! WhatsApp e Telefone: (19) 3475-4546 ARBIX IMÓVEIS - Presente em cada mudança! R$ 230.000,00R$ 220.000,00 V Catharina Zanaga - Americana/SP Apartamento à venda no Condomínio das Praias em Americana/SP. Este apartamento possui 67M², contando com sala de estar e de jantar integradas, cozinha com armários, sacada com vista livre e área de serviço. > 02 quartos; > 01 banheiro social; > 01 vaga de garagem coberta. Localizado no bairro Catharina Zanaga, este condomínio está próximo à Rua Florindo Cibin, Av. Europa, Av. da Amizade, Av. Rafael Vitta, Av. Carminé Feola e Av. São Jerônimo. Esta região conta com supermercado Pague Menos, padaria La Bambina, restaurante Frigideira, estádio Décio Vitta, faculdade Fatec e escola Profª. Risoleta Lopes Aranha. Entre em contato com a equipe da Arbix Imóveis e agende a sua visita!! WhatsApp e Telefone: (19) 3475-4546 ARBIX IMÓVEIS - Presente em cada mudança! Vila Dainese - Americana/SP Apartamento à venda no Condomínio Nogueira Martins em Americana/SP. Este apartamento conta com 48M², sendo dispostos em sala de estar e de jantar integradas, cozinha toda planejada e área de serviço. > 02 quartos; > 01 banheiro social; > 01 vaga de garagem. *Aceita permuta. Localizado no bairro Vila Dainese, este condomínio está próximo à Av. da Amizade, Av. Alfredo Contato, Av. São Paulo e Av. João Luiz Mazer. Esta região conta com supermercado Pague Menos, escola Prof. Luiz Hipólito, restaurantes e academias. Entre em contato com a equipe da Arbix Imóveis e agende a sua visita!! WhatsApp e Telefone: (19) 3475-4546 ARBIX IMÓVEIS - Presente em cada mudança! R$ 1.990.000,00R$ 1.890.000,00 V Vila Medon - Americana/SP Apartamento à venda no Condomínio Residencial Garnet em Americana/SP. Este apartamento oferece 153M², contando com sala de estar e de jantar integradas, cozinha, varanda com vista livre e área de serviço. > 03 suítes; > 05 banheiros, sendo 01 de serviço e 01 lavabo; > 03 vagas de garagem. Localizado em uma região privilegiada no bairro Parque Residencial Nardini, este condomínio está próximo à Rua São Salvador, Av. Campos Sales e Av. de Cillo. Esta região conta com o restaurante Farol, farmácia Droga Raia, Sam`s Club, Senai, hospital Unimed, Parque Ecológico e Clube do Bosque. Entre em contato com a equipe da Arbix Imóveis e agende a sua visita!! WhatsApp e Telefone: (19) 3475-4546 ARBIX IMÓVEIS - Presente em cada mudança! Jardim Boer I - Americana/SP Apartamento à venda no Condomínio Residencial Madri em Americana/SP. Este apartamento possui 57M², oferecendo sala de estar e de jantar integradas, cozinha com armários, sacada com vista livre e área de serviço. > 02 quartos; > 01 banheiro social; > 01 vaga de garagem. Localizado no bairro Jardim Boer I, este condomínio está próximo à Av. Unitika, Rua Antônio Meneghel, Rua Paolo Dell Agnese, Rua São Vito e fácil acesso a Av. Antônio Pinto Duarte e Rod. Luiz de Queiroz. Esta região conta com escola Profª. Leny Apparecida Pagotto, supermercado Falcão, padaria Le Pain e faculdade FAM. Entre em contato com a equipe da Arbix Imóveis e agende a sua visita!! WhatsApp e Telefone: (19) 3475-4546 ARBIX IMÓVEIS - Presente em cada mudança! Santa Cruz - Americana/SP Apartamento à venda no Condomínio Villa Unitá em Americana/SP. Este apartamento possui 70M², contando com sala de estar e de jantar integradas, cozinha planejada e conectada com a área de serviço, e sacada com vista livre. > 03 quartos, sendo 01 suíte; > 02 banheiros, sendo 01 social; > 01 vaga de garagem coberta. *Aceita permuta. Localizado no bairro Santa Cruz, este condomínio esta próximo à Rua São Vito, Av. Geraldo Gobo, Av. Joaquim Boer e Av. da Saúde, contém fácil acesso a Av. Nossa Sra. de Fátima, Rod. Luiz de Queiroz e Rod. Anhanguera. Esta região conta com bares, restaurante Gordino`s, Hospital Municipal, faculdade FAM e farmácia Drogal. Entre em contato com a equipe da Arbix Imóveis e agende a sua visita!! WhatsApp e Telefone: (19) 3475-4546 ARBIX IMÓVEIS - Presente em cada mudança!